

STATISTIQUES ANNUELLES DE 2005 à 2020

Station de PETIVILLE (76330)

Propriétaire: Thomas LENHARDT

TEMPERATURES

T° mini absolue (°C)	janvier		février		mars		avril		mai		juin		juillet		août		septembre		octobre		novembre		décembre		ANNEE	
	Temp.	Date	Temp.	Date	Temp.	Date	Temp.	Date	Temp.	Date	Temp.	Date	Temp.	Date	Temp.	Date	Temp.	Date	Temp.	Date	Temp.	Date	Temp.	Date	Temp.	Date
	-10,4	07/09	-14,6	12/12	-6,6	13/13	-2,6	07/13	-0,2	14/10	4,1	05/09	5,5	31/15	6,6	30/11	2,1	19/08	-2,1	21/10	-5,5	29/10	-8,9	28/05	-14,6	12/02/12

T° maxi absolue (°C)	janvier		février		mars		avril		mai		juin		juillet		août		septembre		octobre		novembre		décembre		ANNEE	
	Temp.	Date	Temp.	Date	Temp.	Date	Temp.	Date	Temp.	Date	Temp.	Date	Temp.	Date	Temp.	Date	Temp.	Date	Temp.	Date	Temp.	Date	Temp.	Date	Temp.	Date
	15,7	25/16	21,5	27/19	23,2	30/17	29	19/18	31,3	25/10	37,6	21/17	41,7	25/19	37,9	11/20	33,8	13/16	29,1	01/11	21,6	07/15	17	19/15	41,7	25/07/19

T° Moy. des Mini (°C)	janvier		février		mars		avril		mai		juin		juillet		août		septembre		octobre		novembre		décembre		ANNEE	
	Temp.	Date	Temp.	Date	Temp.	Date	Temp.	Date	Temp.	Date	Temp.	Date	Temp.	Date	Temp.	Date	Temp.	Date	Temp.	Date	Temp.	Date	Temp.	Date	Temp.	Date
	2,98		2,62		3,92		5,76		8,86		11,87		13,64		13,35		11,28		9,34		6,05		3,50		7,77	
T° Moy. des Maxi (°C)	janvier		février		mars		avril		mai		juin		juillet		août		septembre		octobre		novembre		décembre		ANNEE	
	Temp.	Date	Temp.	Date	Temp.	Date	Temp.	Date	Temp.	Date	Temp.	Date	Temp.	Date	Temp.	Date	Temp.	Date	Temp.	Date	Temp.	Date	Temp.	Date	Temp.	Date
	8,19		9,04		12,11		16,59		19,05		22,47		24,69		23,84		21,33		17,01		11,88		8,69		16,24	
T° Moyennes (°C)	janvier		février		mars		avril		mai		juin		juillet		août		septembre		octobre		novembre		décembre		ANNEE	
	Temp.	Date	Temp.	Date	Temp.	Date	Temp.	Date	Temp.	Date	Temp.	Date	Temp.	Date	Temp.	Date	Temp.	Date	Temp.	Date	Temp.	Date	Temp.	Date	Temp.	Date
	5,58		5,83		8,02		11,17		13,96		17,17		19,15		18,60		16,30		13,17		8,96		6,10		12,00	

PRECIPITATIONS

Précipitation maximale journalière (mm)	janvier		février		mars		avril		mai		juin		juillet		août		septembre		octobre		novembre		décembre		ANNEE	
	Haut.	Jour	Haut.	Jour	Haut.	Jour	Haut.	Jour	Haut.	Jour	Haut.	Jour	Haut.	Jour	Haut.	Jour	Haut.	Jour	Haut.	Jour	Haut.	Jour	Haut.	Jour	Haut.	Date
	26,4	21/18	33	20/02	27,5	20/01	36,8	30/18	29,3	25/10	38,3	12/09	47,6	19/06	57,6	29/06	47	04/02	48,6	15/04	46,2	13/10	35,5	26/19	57,6	29/08/06

Précipitation minimale (mm) (*)	janvier		février		mars		avril		mai		juin		juillet		août		septembre		octobre		novembre		décembre		ANNEE	
	Haut.	Année	Haut.	Année	Haut.	Année	Haut.	Année	Haut.	Année	Haut.	Année	Haut.	Année	Haut.	Année	Haut.	Année	Haut.	Année	Haut.	Année	Haut.	Année	Temp.	Date
	4	1997	2	1986	5	1997	2	1976	1,5	1990	3,6	1976	6,5	1990	7	1991	17,5	1977	17,5	1985	13	1978	24	1975	517,1	1976
Précipitation maximale (mm) (*)	janvier		février		mars		avril		mai		juin		juillet		août		septembre		octobre		novembre		décembre		ANNEE	
	Haut.	Année	Haut.	Année	Haut.	Année	Haut.	Année	Haut.	Année	Haut.	Année	Haut.	Année	Haut.	Année	Haut.	Année	Haut.	Année	Haut.	Année	Haut.	Année	Haut.	Année
	197	2018	158,3	2020	178	2001	124,3	2018	108	1981	175	1993	136,8	2006	187,8	2011	161	1974	220	1981	191	2000	268	1999	1098	1999
Moyenne précipitation (mm) (*)	janvier		février		mars		avril		mai		juin		juillet		août		septembre		octobre		novembre		décembre		ANNEE	
	Temp.	Date	Temp.	Date	Temp.	Date	Temp.	Date	Temp.	Date	Temp.	Date	Temp.	Date	Temp.	Date	Temp.	Date	Temp.	Date	Temp.	Date	Temp.	Date	Temp.	Date
	70,19		57,82		60,10		50,30		60,38		59,95		58,13		67,88		69,17		88,68		84,96		94,59		822,15	

Nbre moyen de jours	janvier		février		mars		avril		mai		juin		juillet		août		septembre		octobre		novembre		décembre		ANNEE	
	Temp.	Date	Temp.	Date	Temp.	Date	Temp.	Date	Temp.	Date	Temp.	Date	Temp.	Date	Temp.	Date	Temp.	Date	Temp.	Date	Temp.	Date	Temp.	Date	Temp.	Date
Hauteur >=1mm	14,5		11,9		11,4		9,0		9,9		8,4		9,2		10,0		8,5		13,0		13,6		14,4		133,7	
Hauteur >=10mm	1,8		1,6		1,6		0,8		1,7		1,3		1,7		2,3		1,7		2,7		2,1		3,1		22,3	
Hauteur >=20mm	0,2		0,1		0,2		0,2		0,3		0,4		0,5		0,9		0,5		0,5		0,6		0,4		4,7	

(*) données à partir de 1973

DIVERS

Nbre moyen de jours	janvier		février		mars		avril		mai		juin		juillet		août		septembre		octobre		novembre		décembre		ANNEE	
	Temp.	Date	Temp.	Date	Temp.	Date	Temp.	Date	Temp.	Date	Temp.	Date	Temp.	Date	Temp.	Date	Temp.	Date	Temp.	Date	Temp.	Date	Temp.	Date	Temp.	Date
Neige	1,0		1,1		0,6		0,0		0,0		0,0		0,0		0,0		0,0		0,0		0,2		0,8		3,8	
Grêle	0,3		0,3		1,1		0,8		0,1		0,2		0,3		0,1		0,3		0,3		0,4		1,0		5,1	
Orage	0,4		0,3		0,6		1,8		2,4		2,4		2,8		2,3		0,9		0,8		0,6		0,9		16,1	
Brouillard	1,3		2,4		3,2		4,3		2,5		1,4		1,6		3,2		6,6		5,0		2,8		3,0		37,1	

GRAPHIQUES ANNUELLES DE 2005 à 2020

Station de PETIVILLE (76330)

Propriétaire: Thomas LENHARDT

TEMPERATURES MINIMALES ET MAXIMALES

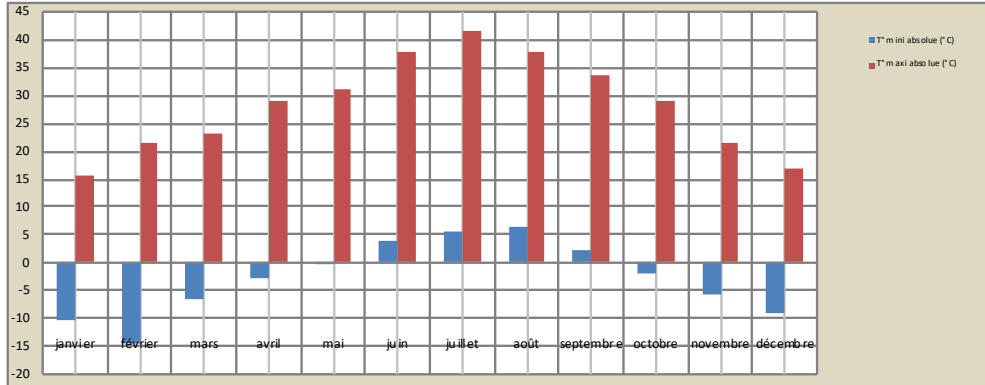

PLUVIOMETRIE MOYENNE

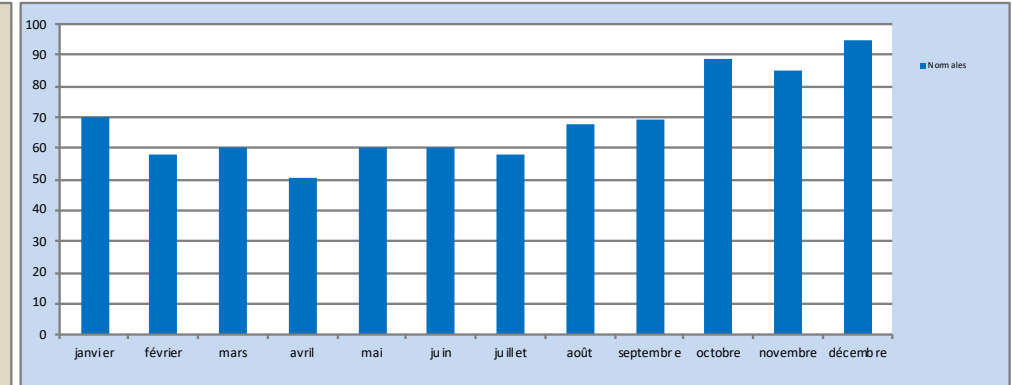

TEMPERATURES MOYENNES

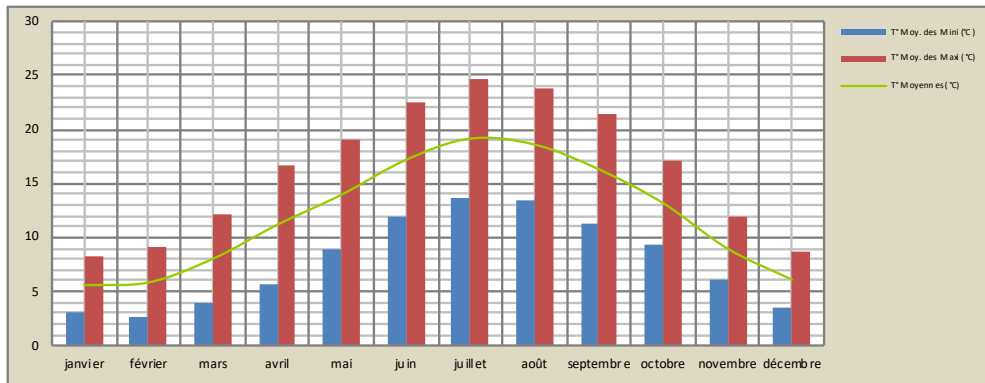

PLUVIOMETRIE: NOMBRE DE JOURS MOYENS

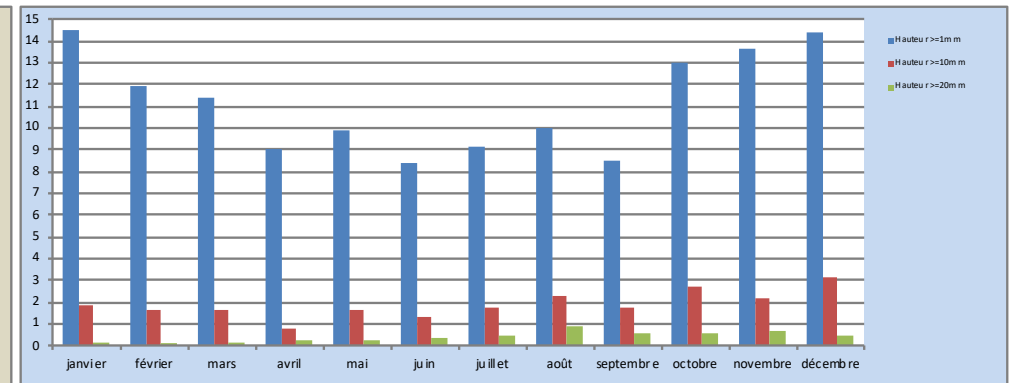

TEMPERATURES: NOMBRE DE JOURS MOYENS

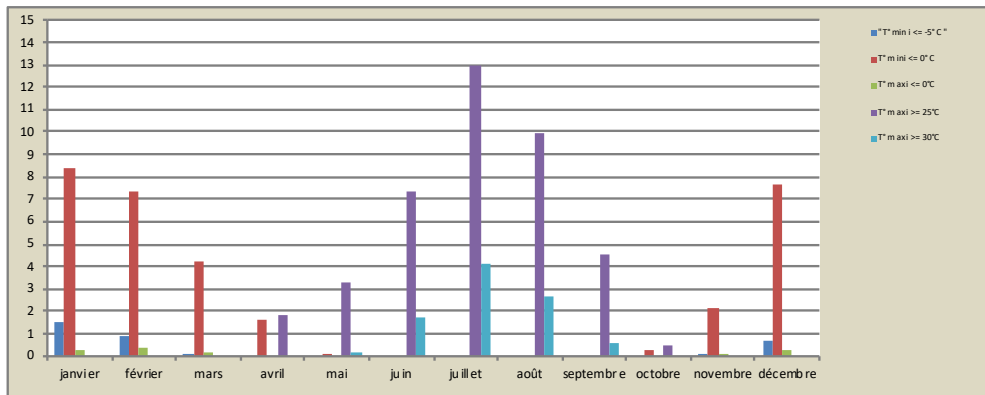

DIVERS: NOMBRE DE JOURS MOYENS

