

# Relevé météorologique

ANNEE: 2006  
MOIS: Février

LIEU: Petiville (76330)  
Propriétaire: Thomas LENHARDT

Date	Pression Atmosphérique			Pluviométrie			Temp. Extérieure		Faits marquants						Temps de la journée	
	Heure (UTC)			Type	Jour	Mois	Min	Max	Brouillard	Gel	Neige	Grêle	Tonnerre	Vent fort		
	J/M/A	- 16h	- 8h													06h
02/02/06	1023	1024	1023		0	0	-1,9	3,1	1							Br toute la M, couvert l'AM
03/02/06	1022	1023	1023		0	0		2,1								Couvert toute la J avec brume
04/02/06	1023	1025	1027		0	0	-1,2	2,1								Couvert toute la J
05/02/06	1028	1031	1032		0	0	0,1	7								Couvert toute la J
06/02/06	1032	1033	1032	Trace	0	0	4,2	7,6								Couvert toute la J avec petit Cr en fin de M
07/02/06	1026	1020	1012	Av	3,1	3,1	6,2	6,9								Couvert toute la J, pluie ds la N avec vent
08/02/06	1013	1015	1015		0,1	3,2	6,8	9,3								Soleil toute la J avec ciel mi-couvert
09/02/06	1019	1023	1024		0	3,2	-2,9	7								Soleil toute la J avec ciel mi-couvert le M
10/02/06	1025	1027	1029	Rosée	0,2	3,4	-3,1	8								Soleil toute la J avec ciel mi-couvert l'AM
11/02/06	1026	1024	1022		0,1	3,5	6,5	5,2	1							Br toute la M, soleil l'AM avec ciel mi-couvert
12/02/06	1022	1020	1017	Av	3,1	6,6	2	10,1								Pluie le M, soleil l'AM
13/02/06	1017	1014	1000	Av	6,6	13,2	6	12,3						1		Couvert le M avec pluie, mi couvert l'AM, pluie ds la N avec vent fort en fin de N
14/02/06	1000	995	993		0,5	6,3	7,9	13								Couvert le M avec vent, éclaircies et Av l'AM
15/02/06						6,3		10,3								Couvert le M avec Av, soleil l'AM avec ciel mi-couvert
16/02/06						6,3										
17/02/06	991	991	990			6,3	4,8									
18/02/06	992	995	990		5	11,3	3,1	10,7								
19/02/06	995	998	994		10,2	21,5	5,1	10,1								Couvert toute la J avec de belles éclaircies et Av, bcp de pluie ds la N
20/02/06	994	996	1001		12,3	33,8	4,4	7,7								Couvert toute la J avec Av fréquentes, pluie ds la N
21/02/06	1019	1014	1015		6,3	40,1	2,9	7,1								Couvert toute la J avec Av
22/02/06	1016	1018	1019		0,1	40,2	3,5	5,3								Couvert toute la J
23/02/06	1022	1026	1026		1,3	41,5	1,9	6,4								Couvert toute la J, pluie le M
24/02/06	1022	1018	1016		1,2	42,7	0,1	2,8								Couvert toute la J avec Av de neige fondue ds l'AM et ds la N
25/02/06	1016	1015	1013		5,4	48,1	0,6	4,4			1					Neige au sol le M, couvert le M avec neige Ct, mi-couvert l'AM avec soleil
26/02/06	1014	1017	1019		0,1	48,2	-0,7	2,7								Couvert toute la J
27/02/06	1022	1025	1023		0,1	48,3	-3,4	1,7								Couvert toute la J
28/02/06	1021	1016	1008		6,7	55	3,5	5,2				1				Couvert toute la J avec Av de pluie et grésil, pluie ds la N avec vent
01/03/06	1009	1010	1011		0,1	55,1	-1,6	6,4				1				Mi couvert toute la J avec soleil et quelques Av de pluie ou grésil
<b>Bilan</b>					<b>40,1</b>		<b>-3,4</b>	<b>13</b>	<b>2</b>	<b>0</b>	<b>1</b>	<b>2</b>	<b>0</b>	<b>1</b>		

# Graphiques

ANNEE: 2006

MOIS: Février

LIEU: Petiville (76330)

Propriétaire: Thomas LENHARDT

## Pression atmosphérique

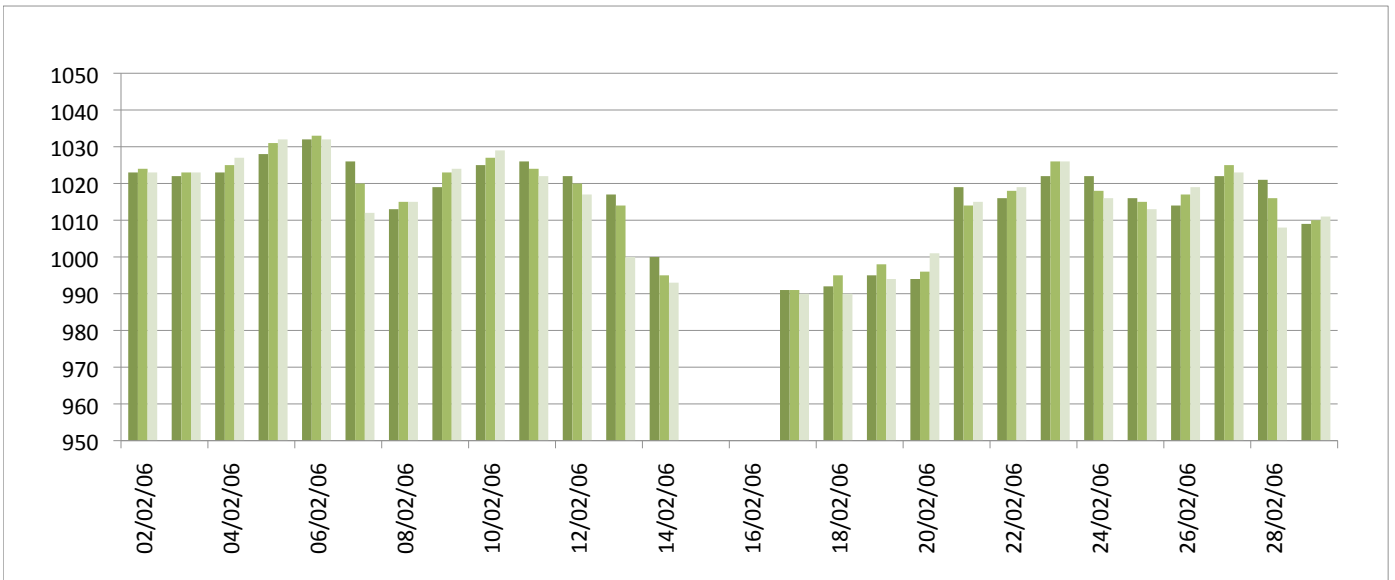

## Températures minimales et maximales

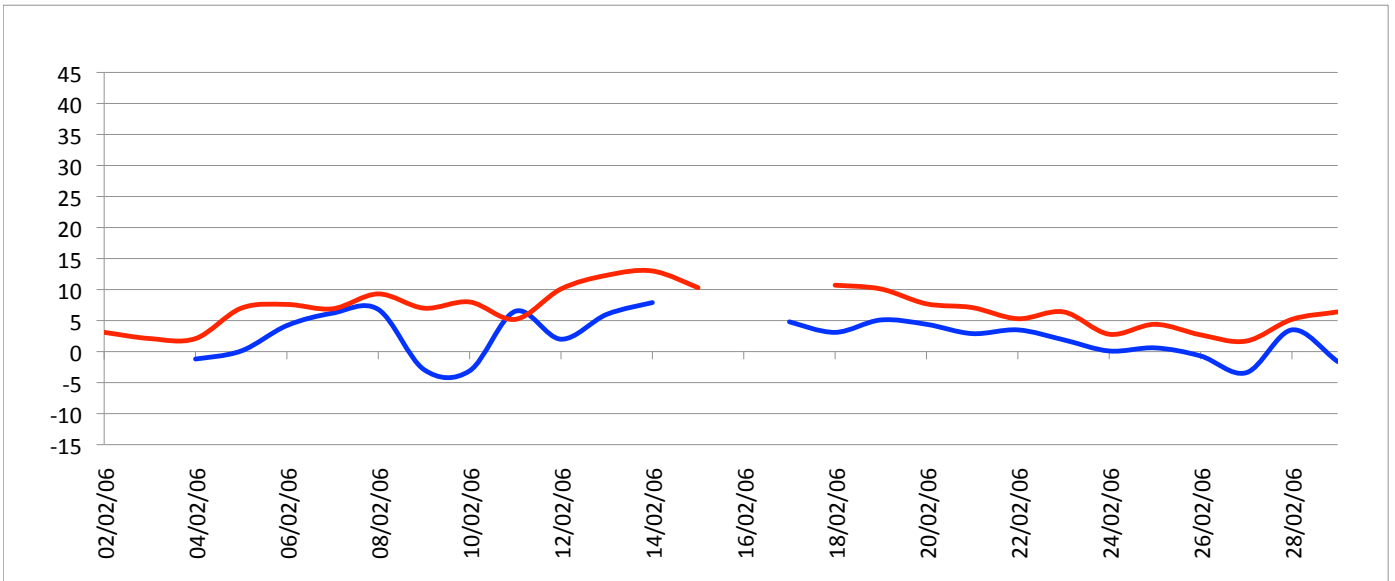

## Pluviométrie

