

# Relevé météorologique

ANNEE: 2009  
MOIS: Février

LIEU: Petiville (76330)  
Propriétaire: Thomas LENHARDT

Date	Pression Atmosphérique			Pluviométrie			Temp. Extérieure		Faits marquants						Temps de la journée			
	Heure (UTC)			Type	Jour	Mois	Mm/m2	Mm/m2	Min	Max	Brouillard	Gel	Neige	Grêle	Tonnerre	Vent fort		
J/M/A	- 16h	- 8h	06h															
02/02/09	1006	1004	998	Trace	0	0			-1,2	2,8		1						Soleil toute la J avec vent d'est
03/02/09	994	997	1004	Av	1,2	1,2			-4,3	0,5		1	1					Couvert toute la J, Neige Ct le M, Av l'AM, 5mm de neige tenant au sol
04/02/09	1002	1003	1000	Rosée	0,1	1,3			-4,7	4,3		1						Soleil avec ciel dégagé toute la J
05/02/09	995	993	990	Av	2,9	4,2			1,6	2,3		1						Couvert toute la J
06/02/09	992	992	990	Av	0,6	4,8			2,9	11,6								Couvert toute la J avec éclaircies
07/02/09	989	991	995	Av	2,1	6,9			2	11,2								3/4 couvert toute la J, pluie ds la N
08/02/09	998	1004	1007	Av	0,5	7,4			-0,1	4,8								Couvert toute la J avec Av de pluie neige
09/02/09	1007	1006	1009	Av	0,9	8,3			3,4	7,9								Couvert le M, mi couvert l'AM, pluie en début de N
10/02/09	988	980	995	Av	15,3	23,6			4,6	12,7						1		Couvert toute la J avec pluie et tempête
11/02/09	1011	1017	1020	Av	1,9	25,5			-1	6,6						1		Couvert le M avec Av et vent fort, mi couvert l'AM
12/02/09	1021	1022	1026	Av	5	30,5			-0,4	9,3		1						Soleil toute la J avec qq Cu, pluie ds la N
13/02/09	1029	1027	1021	Av	6,3	36,8			2,7	7,1		1						Soleil toute la J
14/02/09					0,7	37,5					PAS DE RELEVES							
15/02/09				Trace	0	37,5			-3,2	8,2	PAS DE RELEVES						Soleil toute la J	
16/02/09	1030	1030	1028		0	37,5			3,3									Couvert toute la J
17/02/09	1028	1029	1027	Trace	0	37,5			5,3	10,4								Couvert toute la J, éclaircies l'AM
18/02/09	1027	1028	1028	Trace	0	37,5			6,3	10,8								Couvert toute la J
19/02/09	1028	1028	129	Trace	0	37,5			4,3	7,7								Couvert toute la J
20/02/09	1030	1031	1033	Rosée	0,1	37,6			5,6	8,7								Couvert toute la J
21/02/09	1034	1035	1035	Av	0,2	37,8			3	10,8								Couvert toute la J avec pluie fine en debut de M, éclaircies l'AM
22/02/09	1035	1034	1032	Trace	0	37,8			5,8	9,7								Couvert toute la J avec qq éclaircies
23/02/09	1029	1029	1027	Trace	0	37,8			6	10,3								Couvert toute la J
24/02/09	1026	1027	1028	Av	1,2	39			6,1	9,6								Couvert toute la J, pluie le M
25/02/09	1029	1032	1033	Rosée	0,2	39,2			-1,2	10,1								Couvert jusqu'en milieu d'AM, mi couvert avec soleil le reste de la J
26/02/09	1033	1033	1031	Rosée	0,1	39,3			2,3	12,5	1							Br en début de M, soleil le reste de la J
27/02/09	1028	1026	1026	Rosée	0,1	39,4			4,5	9,6								Couvert toute la J avec soleil l'AM
28/02/09	1024	1022	1022	Rosée	0,2	39,6			1,7	12,8								Mi couvert toute la J
01/03/09	1014	1011	1009	Rosée	0,1	39,7			3,8	14,2	1							Br le matin, ciel dégagé l'AM
<b>Bilan</b>							<b>39,7</b>			<b>-4,7</b>	<b>14,2</b>	<b>2</b>	<b>6</b>	<b>1</b>	<b>0</b>	<b>0</b>	<b>2</b>	

# Graphiques

ANNEE: 2009

MOIS: Février

LIEU: Petiville (76330)

Propriétaire: Thomas LENHARDT

## Pression atmosphérique

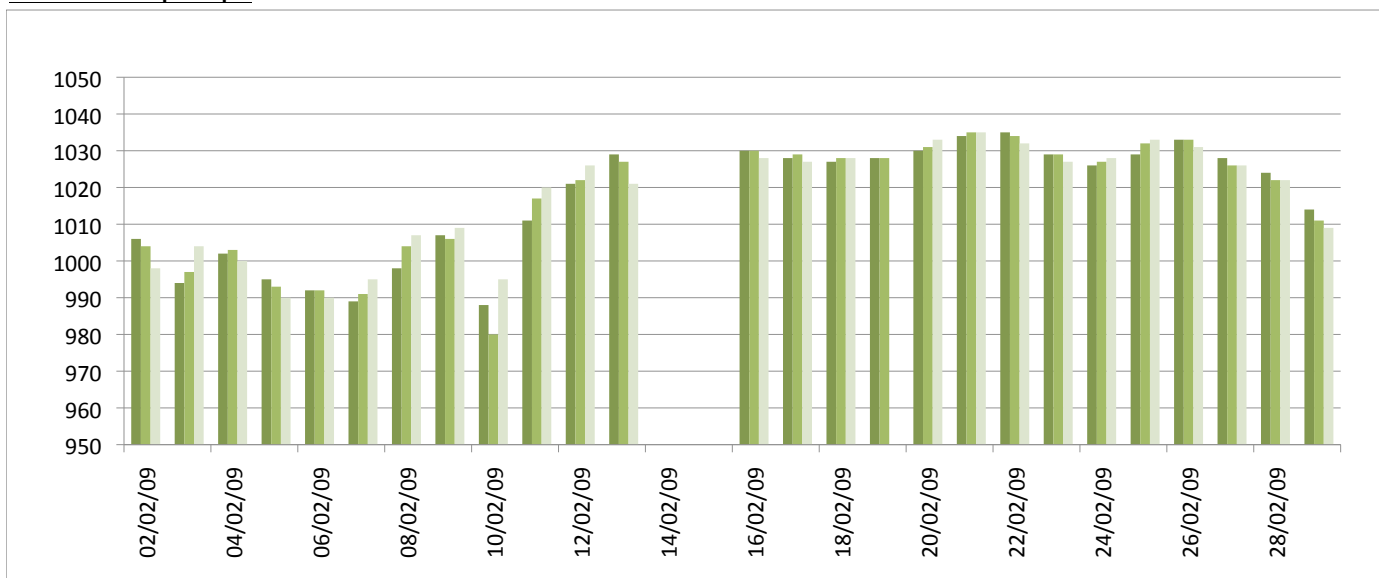

## Températures minimales et maximales

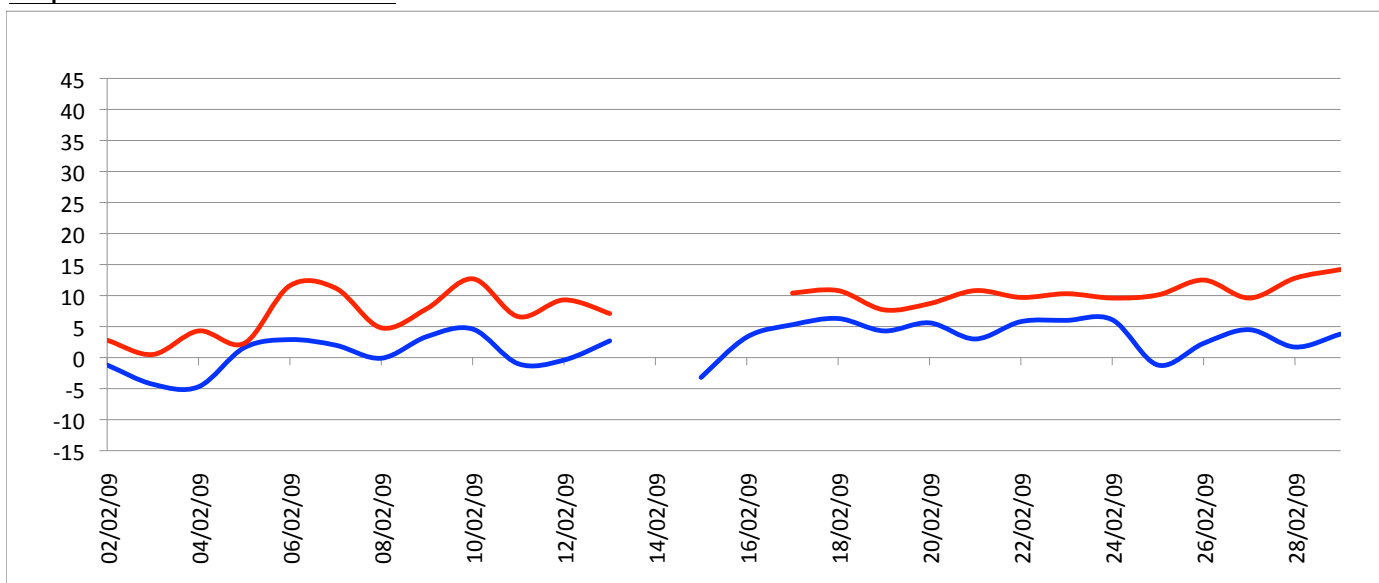

## Pluviométrie

