

Relevé météorologique

ANNEE: 2005
MOIS: Janvier

LIEU: Petiville (76330)
Propriétaire: Thomas LENHARDT

Date	Pression Atmosphérique			Pluviométrie			Temp. Extérieure		Faits marquants						Temps de la journée		
	Heure (UTC)			Type	Jour	Mois	Mm/m2	Mm/m2	Min	Max	Brouillard	Gel	Neige	Grêle		Tonnerre	Vent fort
J/M/A	- 16h	- 8h	06h														
02/01/05	1023	1021	1027	Av	1,3	1,3	6,2	12,7									Couvert toute la J avec éclaircies le M, petites Av ds l'AM et ds la N
03/01/05	1031	1035	1037	Av	0,9	2,2	3,4	9,3									3/4 couvert le M avec Av, 1/4 couvert avec soleil l'AM
04/01/05	1037	1036	1032	Av-	0,1	2,3	1,4	10									Couvert toute la J avec quelques petites Av
05/01/05	1029	1029	1029	Av	1,5	3,8	7	8,5									Couvert toute la J avec pluie ds la N
06/01/05	1026	1027	1032	Av	0,6	4,4	7,3	10,6									Couvert toute la J avec petites Av
07/01/05	1034	1034	1030	Trace	0	4,4	9,3	11,6									3/4 couvert avec soleil le M, soleil l'AM avec voile de Cs, Ci
08/01/05	1028	1023	1015	Av-	0,2	4,6	10,1	14,6									Couvert le M, couvert l'AM, vent fort toute la N avec peu de pluie
09/01/05	1022	1026	1027	Av-	0,3	4,9	6,5	12,3									Couvert toute la J avec petite Av en début de M, quelques petites éclaircies ds la J
10/01/05	1025	1023	1021	Trace	0	4,9	10,6	13,2									Couvert toute la J avec quelques éclaircies le M, coup de vent ds la S jusqu'en début de N
11/01/05	1021	1024	1025	Ct	1,8	6,7	8,8	13,4									Soleil le M avec quelques Cs, couvert l'AM avec arrivée de la pluie en fin d'AM
12/01/05	1022	1021	1025	Av	1,6	8,3	8,4	12,7									Couvert toute la J avec qq éclaircies le M, coup de vent en fin d'AM, pluie en début de N
13/01/05	1025	1028	1030	Av-	0,3	8,6	2,7	10,6									Soleil le M avec ciel 1/4 couvert, 3/4 couvert l'AM avec petites Av et éclaircies
14/01/05	1031	1032	1031	Rosée	0,1	8,7	-1,4	10,4									Soleil toute la J avec quelques passages de Sc,Cu
15/01/05	1028	1028	1026	Av-	0,2	8,9	2,9	4,1									Couvert avec nuages bas le M, soleil l'AM avec ciel mi-couvert d'Ac, Av ds la N
16/01/05	1024	1024	1024	Trace	0	8,9	-0,4	8,1									Soleil toute la J avec ciel dégagé
17/01/05	1024	1025	1025	Trace	0	8,9	4,8	8,4									Soleil le M avec passages de Ci, Cs, couvert l'AM
18/01/05	1016	1008	999	Ct	8,2	17,1	3,4	10,9									Couvert toute la J avec petite pluie l'AM, vent fort ds la N avec pluie Ct
19/01/05	1005	1010	1014	Av	3,1	20,2	3,7	8,2									Couvert toute la J avec Av de pluie et de grêle, tonnerre, fortes rafales et quelques éclaircies
20/01/05	1016	1016	1017	Av	2,4	22,6	8,9	10									Couvert toute la J avec quelques éclaircies et Av l'AM
21/01/05	1016	1014	1016	Av	1,5	24,1	8,6	12,2									Couvert toute la J avec vent fort, Av en fin d'AM et ds la N
22/01/05	1018	1018	1019	Av	4,7	28,8	4,5	10,2									Soleil toute la J avec ciel 1/4 couvert, pluie ds la N
23/01/05	1019	1015	1021	Ct+,NF	19,8	48,6	1	8,2									Couvert le M, soleil l'AM avec ciel mi-couvert, pluie Ct ds la S et ds la N
24/01/05	1027	1027	1025	Av-	0,2	48,8	2,8	7,1									Soleil toute la J avec ciel dégagé le M, quelques Cu l'AM, Av ds la N
25/01/05	1027	1028	1026	Av	7,7	56,5	0,5	5									Couvert la J av éclaircies, Av de neige, grésil ne tenant pas au sol, neige ds la N (6cm)
26/01/05	1026	1028	1029	Av	1,5	58	-2,8	2,6									Couvert le M avec petites éclaircies et grosse Av de neige, soleil l'AM
27/01/05	1030	1029	1024	Trace	0	58	-2,1	2,1									Soleil toute la J avec ciel dégagé
28/01/05	1022	1020	1017	Av	4	62	4,1	3,7									Couvert le M avec Av de neige/pluie, pluie l'AM et ds la N
29/01/05	1015	1017	1022	Cr	3,4	65,4	1	7,8									Couvert toute la J avec crachin le M et petites Av l'AM
30/01/05	1026	1031	1032	Av	0,1	65,5	2,5	6,7									Couvert le M avec petites éclaircies, soleil l'AM avec ciel 1/4 couvert
31/01/05	1033	1033	1032	Trace	0	65,5	6,1	8,4									Couvert toute la J
01/02/05	1032	1030	1030	Rosée	0,1	65,6	8,1	9,3									Couvert toute la J avec quelques éclaircies l'AM
Bilan						65,6	-2,8	14,6	0	0	2	1	1	0			

Graphiques

ANNEE: 2005

MOIS: Janvier

LIEU: Petiville (76330)

Propriétaire: Thomas LENHARDT

Pression atmosphérique

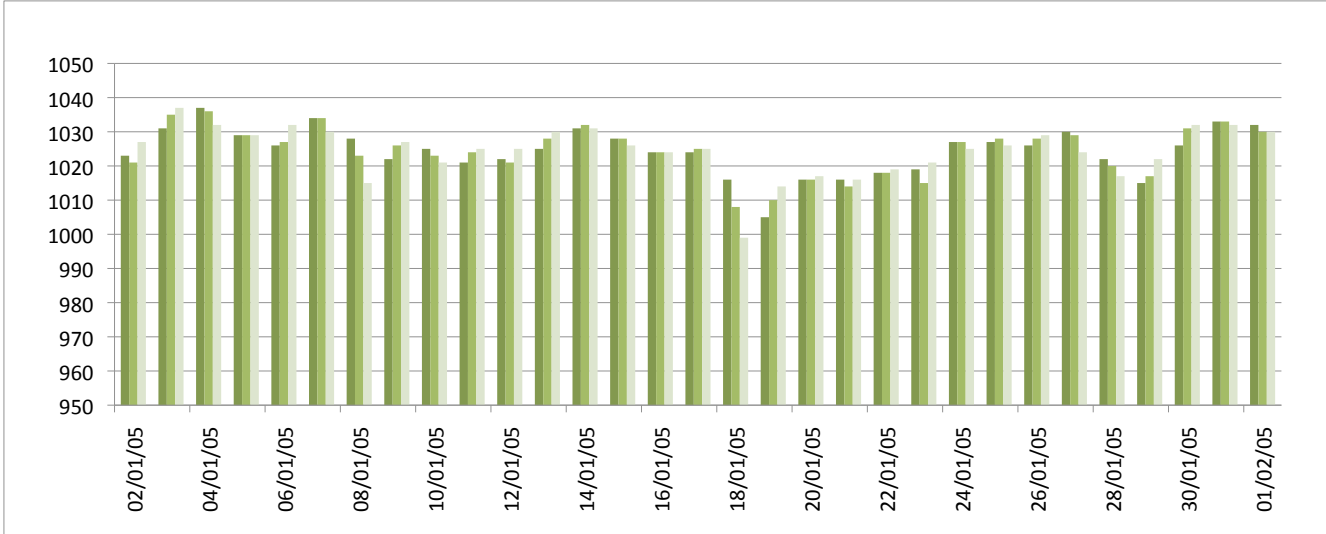

Températures minimales et maximales

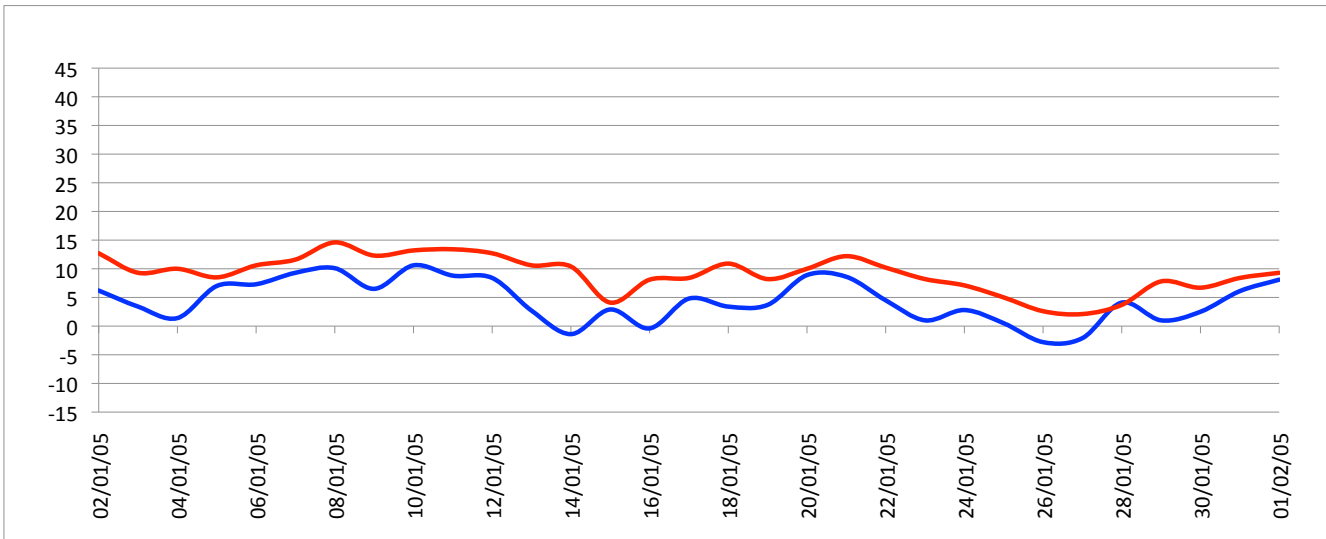

Pluviométrie

