

Relevé météorologique

ANNEE: 2009

MOIS: Janvier

LIEU: Petiville (76330)

Propriétaire: Thomas LENHARDT

Date	Pression Atmosphérique			Pluviométrie			Temp. Extérieure		Faits marquants						Temps de la journée		
	Heure (UTC)			Type	Jour	Mois	Mm/m2	Mm/m2	Min	Max	Brouillard	Gel	Neige	Grêle		Tonnerre	Vent fort
J/M/A	- 16h	- 8h	06h														
02/01/09	1030	1031	1031	-	0	0			-5,8	1,3		1					Couvert toute la J
03/01/09	1030	1030	1030	Trace	0	0			-0,8	3,2		1					Soleil toute la J
04/01/09	1028	1028	1028	-	0	0			-7,7	2,3		1					Soleil toute la J
05/01/09	1026	1023	1019		0	0			-0,3	0,2		1					Couvert toute la J avec q éclaircies
06/01/09	1020	1025	1027	Av	2,1	2,1			-6,6	2,1		1					Couvert toute la J avec pluie fine mêlée de neige
07/01/09	1026	1027	1027	Trace	0	2,1			-10,4	1,2		1					Soleil toute la J
08/01/09	1027	1030	1031	Trace	0	2,1			0,1			1					Couvert toute la J
09/01/09	1030	1030	1030	Trace	0	2,1			-7,7	3,9		1					Soleil toute la J
10/01/09	1031	1031	1032	Trace	0	2,1			-9,3	0,6		1					Soleil toute la J
11/01/09	1032	1032	1034	Trace	0	2,1			-6,3	1,4		1					Soleil toute la J
12/01/09	1031	1029	1024			2,1			-1,2	3,6							Soleil toute la J
13/01/09	1019	1016	1014	Av	4,7	6,8			5,7	7,8						1	Couvert toute la J avec Av, vent fort en début de N
14/01/09	1014	1017	1018	Av	5,6	12,4			1,1	7,2							Couvert toute la J avec Av
15/01/09	1018	1019	1018	Rosée	0,1	12,5			1,4	9,4							Soleil toute la J
16/01/09	1018	1018	1019	Rosée	0,1	12,6			2,6	5							Mi couvert toute la J
17/01/09	1020	1018	1016	Av	0,9	13,5			4,7	10,5							Mi couvert toute la J
18/01/09	1016	1007	999	Av	7,6	21,1			6,4	12,8						1	Av le M mi couvert toute la J, vent fort ds la N avec pluie
19/01/09	1005	1007	985	Av	10,7	31,8			5,7	8,8							Mi couvert toute la J avec qq Av, se dégageant en fin d'AM
20/01/09	987	993	995	Av	3,6	35,4			2,2	11,7						1	3/4 couvert toute la J avec fortes Av et vent fort
21/01/09	997	1002	1006	Av	1,2	36,6			-1	7,1		1					3/4 couvert toute la J avec Av en fin de M
22/01/09	1009	1006	994	Av	5,1	41,7			3,1	4,7						1	Mi couvert toute la J, vent fort ds la N avec pluie
23/01/09	994	989	973	Av	12,3	54			7,7	10,9						1	Couvert toute la J avec Av, pluie et vent ds la N
24/01/09	990	988	986	Av	3,9	57,9			1,9	10,6						1	Couvert toute la J avec vent fort et pluie, éclaircies en fin d'AM
25/01/09	997	1001	993	Trace	0	57,9			3,3	8,3							Couvert le M, mi couvert l'AM
26/01/09	990	994	998	Av	0,9	58,8			1,5	8,2							Couvert toute la J, avec vent et Av
27/01/09	1005	1011	1015		0,3	59,1			-0,6	9,3							Mi couvert toute la J
28/01/09	1018	1019	1017	Rosée	0,1	59,2			2,8	3,7							Couvert toute la J
29/01/09	1018	1019	1019	Rosée	0,1	59,3			-0,8	4,7		1					Couvert toute la J
30/01/09	1019	1021	1020	Rosée	0,1	59,4			-0,7	2,8		1					Couvert le M, soleil l'AM
31/01/09	1016	1014	1012	-	0	59,4			1,4	5,4		1					Mi couvert toute la J
01/02/09	1011	1012	1010	Trace	0	59,4			-1,7	5,1		1					Mi couvert le M, voile nuageux l'AM avec éclaircies
Bilan						59,4			-10,4	12,8	0	15	0	0	0	6	

Graphiques

ANNEE: 2009
MOIS: Janvier

LIEU: Petiville (76330)
Propriétaire: Thomas LENHARDT

Pression atmosphérique

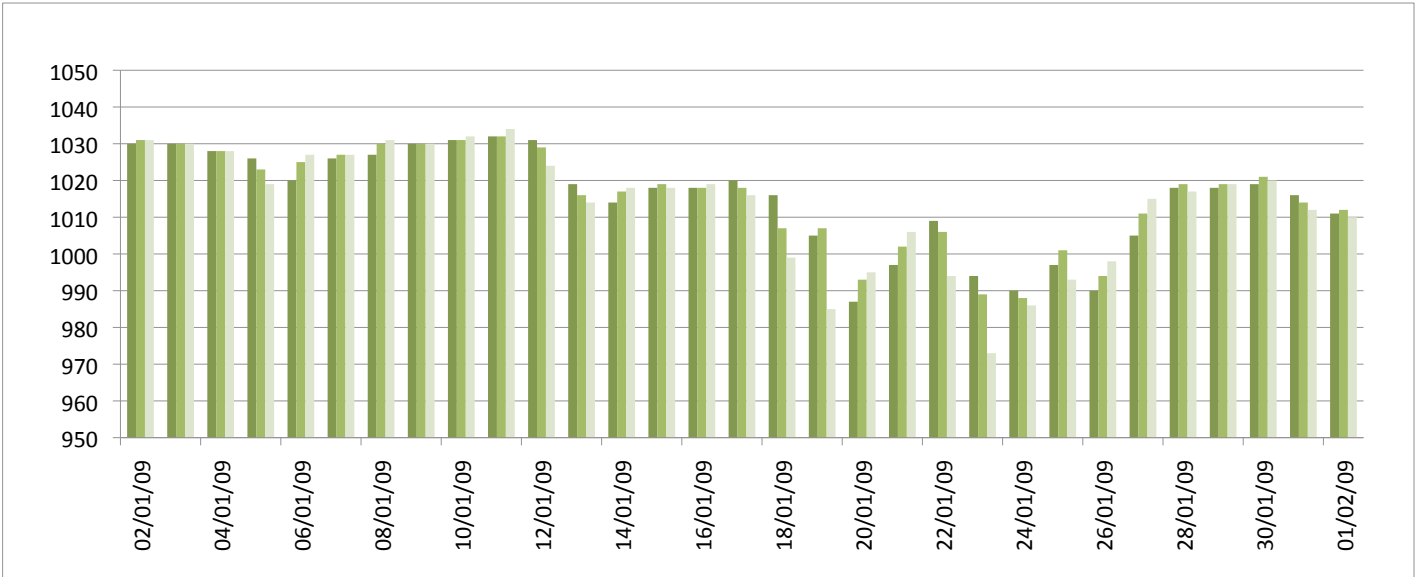

Températures minimales et maximales

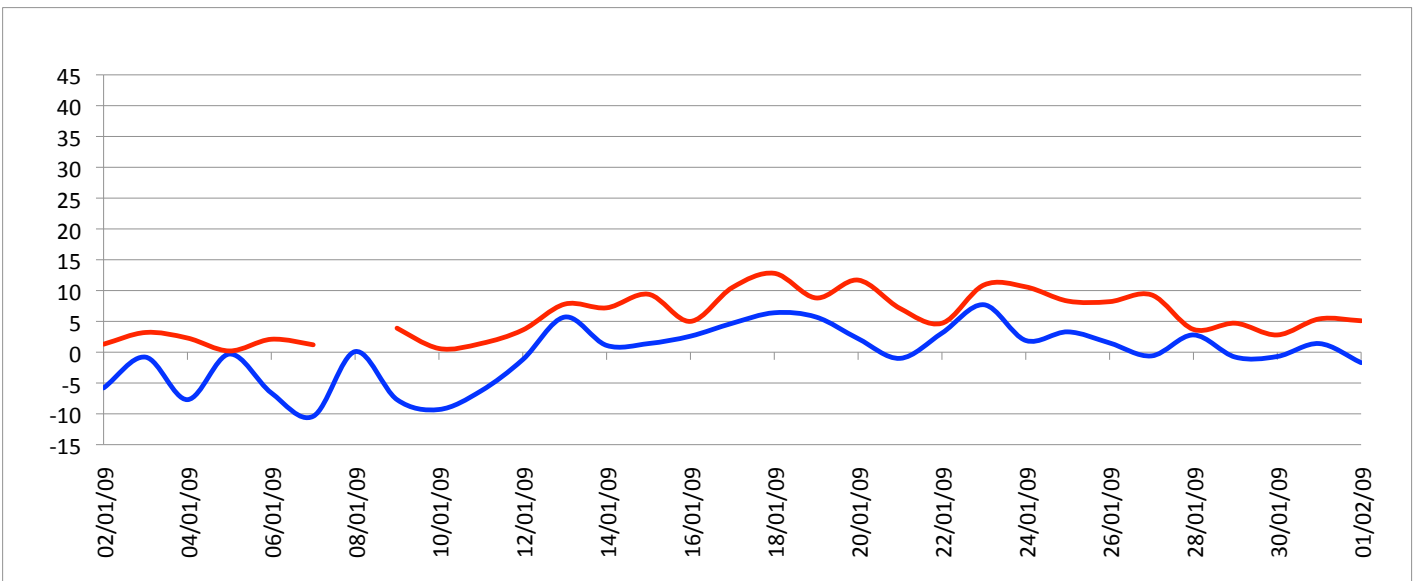

Pluviométrie

