

# Relevé météorologique

ANNEE: 2006

MOIS: Mai

LIEU: Petiville (76330)

Propriétaire: Thomas LENHARDT

Date	Pression Atmosphérique			Pluviométrie			Temp. Extérieure		Faits marquants						Temps de la journée		
	Heure (UTC)			Type	Jour	Mois	Mm/m2	Mm/m2	Min	Max	Brouillard	Gel	Neige	Grêle		Tonnerre	Vent fort
J/M/A	- 16h	- 8h	06h														
02/05/06	1007	1011	1012	Av			2,2	2,2	6,3	12,3							Couvert toute la J avec Av et peu d'éclaircies
03/05/06	1009	1010	1014	Rosée			0,1	2,3	7,1	21,9	1						Br se dissipant rapidement, soleil toute la J, mi-couvert le M, dégagé l'AM
04/05/06	1015	1015	1015	Trace			0	2,3	9,2	22,2							Soleil avec ciel dégagé le M, couvert l'AM avec quelques éclaircies
05/05/06	1013	1015	1021	Av			0,4	2,7	11,9	26,6							Soleil toute la J avec passage couvert en début d'AM, pluie ds la N
06/05/06	1023	1024	1021	Trace			0	2,7	11,8	21,3							Couvert le M avec éclaircies, soleil l'AM avec ciel 1/4 couvert
07/05/06	1019	1020	1019	Av			3,2	5,9	8,3	15,1							Couvert toute la J, pluie ds l'AM
08/05/06	1017	1014	1011	Av			12	17,9	11,7	20,2							Soleil toute la J avec passages nuageux, se couvrant en fin d'AM, pluie ds la N
09/05/06	1013	1017	1019	Av			0,3	18,2	9,4	16,8							Couvert toute la J avec Av en fin d'AM
10/05/06	1020	1020	1019	Av			0,5	18,7	9,2	13,1							Couvert toute la J avec petites gouttes l'AM
11/05/06	1018	1019	1019	Av			2,4	21,1	9,1	22					1		Couvert le M, dégagé jusqu'en milieu d'AM, se couvrant avec orage en fin de S
12/05/06	1018	1017	1016	Rosée			0,2	21,3	7,7	23,3	1						Br épais jusqu'en fin de M, soleil l'AM avec qq Cu
13/05/06	1015	1017	1017	Av			9,8	31,1	11	25					1		Mi-couvert le M, soleil l'AM, orage et pluie ds la N
14/05/06	1020	1023	1024	Trace			0	31,1	8,9	17,5							Couvert jusqu'en milieu d'AM avec brume, soleil le reste de la J
15/05/06	1023	1020	1016	Trace			0	31,1	12,4	19,2							Couvert le M, soleil l'AM avec Cu
16/05/06	1014	1016	1011	Trace			0	31,1	13,6	22,2							Couvert toute la J avec quelques éclaircies l'AM
17/05/06	1016	1019	1020	Av			1,3	32,4	11	22,3					1		Couvert toute la J, soleil l'AM, pluie ds la S avec tonnerre
18/05/06	1017	1011	1013	Av			20,1	52,5	14,3	20,8					1		Couvert toute la J, mi couvert l'AM, orage avec forte pluie ds la N
19/05/06	1013	1012	1011	Av			1,6	54,1	11,3	21,2							Couvert toute la J avec soleil l'AM, Av ds la S, vent toute la J
20/05/06	1012	1005	996	Av			10	64,1	11,2	17,1							Couvert toute la J avec vent, mi couvert l'AM, bcp de vent et pluie ds la N
21/05/06	1001	1005	1005	Av			1,9	66	11,3	15,7						1	Vent très fort toute la J avec ciel 3/4 couvert, Av et soleil
22/05/06	1000	999	995	Av			3,2	69,2	12	19,3						1	Couvert toute la J avec de belles éclaircies et Av, vent fort
23/05/06	999	1008	1016	Av			10,6	79,8	8,7	18,7							Couvert toute la J avec Av fréquentes, vent et qq éclaircies l'AM
24/05/06	1020	1022	1022	Rosée			0,1	79,9	8,4	15,9							Couvert le M, soleil l'AM avec nombreux Cu
25/05/06	1022	1019	1016	Av			7,5	87,4	10,8	16,6							Couvert le M, 3/4 couvert l'AM avec de belles éclaircies, Av en fin d'AM
26/05/06	1021	1023	1023	Ct			7,9	95,3	13,5	14,9							Couvert toute la J avec pluie fine Ct
27/05/06	1023	1026	1025	Av			1,9	97,2	14,2	19,3							Couvert toute la J avec vent, pluie ds la N
28/05/06	1024	1023	1024	Av			0,4	97,6	12,7	20,7							Couvert le M avec Cr, mi couvert l'AM avec éclaircies, pluie ds la N
29/05/06	1024	1022	1017	Rosée			0,1	97,7	10,8	17							Soleil toute la J, se couvrant ds la M, mi-couvert l'AM
30/05/06	1016	1018	1022	Trace			0	97,7	5,2	15,5							3/4 couvert le M, mi-couvert l'AM avec soleil
31/05/06	1021	1022	1024	Av			0,4	98,1	5,4	14,2							3/4 couvert le M, mi-couvert l'AM avec soleil, qq gouttes ds la S
01/06/06	1026	1029	1029	Trace			0	98,1	4,1	14,3							Couvert toute la J avec soleil l'AM
<b>Bilan</b>							<b>98,1</b>	<b>4,1</b>	<b>26,6</b>	<b>2</b>	<b>0</b>	<b>0</b>	<b>0</b>	<b>4</b>	<b>2</b>		

# Graphiques

ANNEE: 2006

MOIS: Mai

LIEU: Petiville (76330)

Propriétaire: Thomas LENHARDT

## Pression atmosphérique

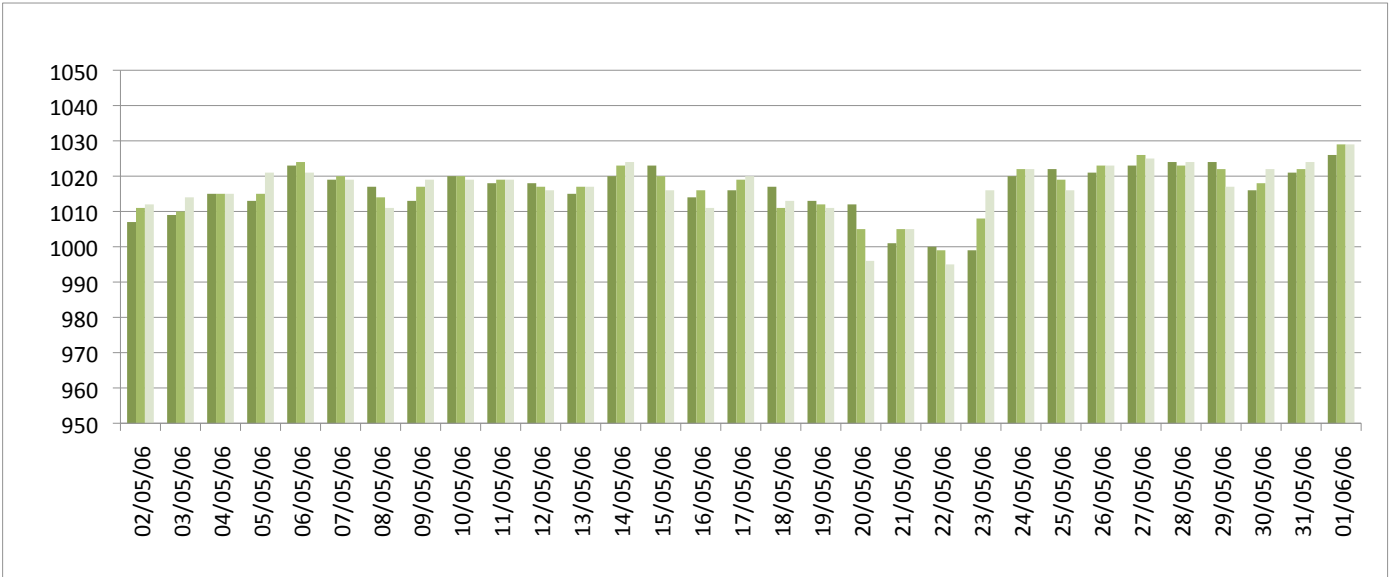

## Températures minimales et maximales

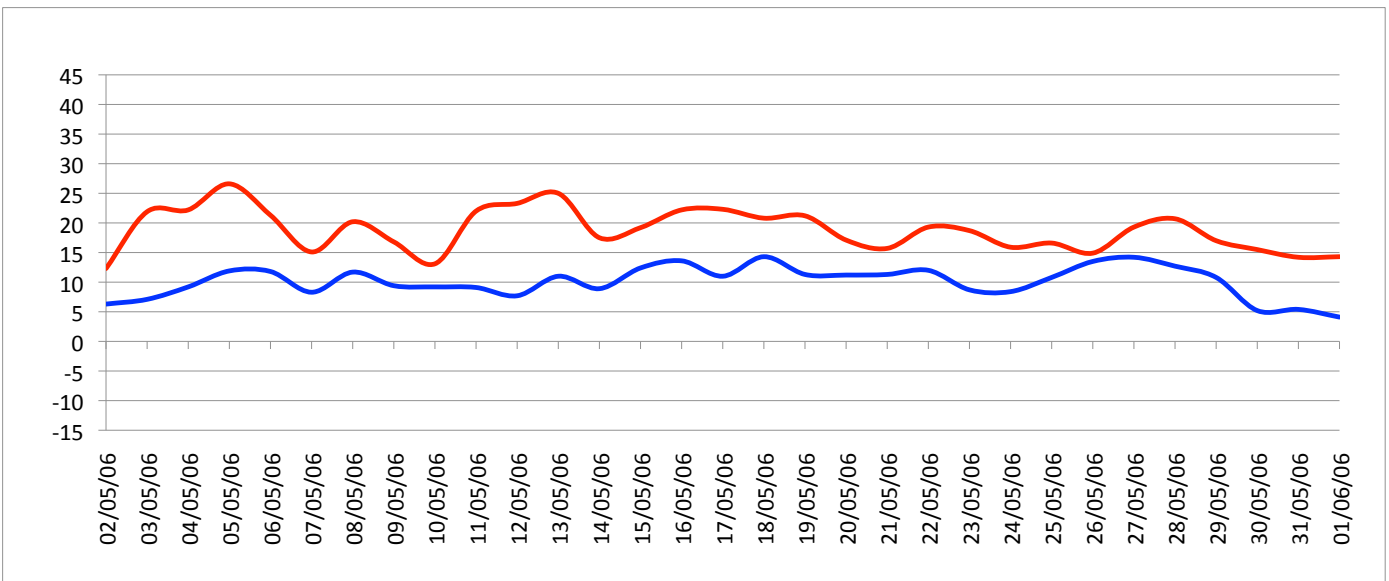

## Pluviométrie

