

Relevé météorologique

ANNEE: 2006

MOIS: Mars

LIEU: Petiville (76330)

Propriétaire: Thomas LENHARDT

| Date | Pression Atmosphérique | | | Pluviométrie | | | Temp. Extérieure | | Faits marquants | | | | | | Temps de la journée | | |
|--------------|------------------------|------|------|--------------|------|------|------------------|-------------|-----------------|----------|------------|----------|----------|----------|---------------------|----------|---|
| | Heure (UTC) | | | Type | Jour | Mois | Mm/m2 | Mm/m2 | Min | Max | Brouillard | Gel | Neige | Grêle | | Tonnerre | Vent fort |
| J/M/A | - 16h | - 8h | 06h | | | | | | | | | | | | | | |
| 02/03/06 | 1009 | 1007 | 1006 | | | | 6,4 | 6,4 | -2,8 | 4,4 | | | 1 | | | | Neige au sol, couvert la J avec Av de neige fondue grésil, éclaircies ds l'AM |
| 03/03/06 | 1005 | 1000 | 995 | Neige | 10,3 | 16,7 | 0,7 | | 0,7 | 6 | | | 1 | | | | Neige au sol (10cm), couvert tte la J avec fortes Av de neige le M, éclaircies l'AM |
| 04/03/06 | 999 | 1002 | 1001 | | 7,5 | 24,2 | -1,8 | | 3,6 | | | | 1 | | | | Couvert toute la J avec Av de neige le M |
| 05/03/06 | 1001 | 1005 | 1009 | Rosée | 0,1 | 24,3 | -2,5 | | 5 | | | | | | | | Couvert toute la J |
| 06/03/06 | 1013 | 1017 | 1018 | Rosée | 0,3 | 24,6 | 0,1 | | 7,6 | | | | 1 | | | | Av de grésil en début de M, couvert le reste de la J avec de belles éclaircies |
| 07/03/06 | 1022 | 1025 | 1023 | Rosée | 0,1 | 24,7 | 0,2 | | 8,6 | | | | | | | | Couvert le M avec Av en début de M, soleil l'AM avec ciel mi-couvert |
| 08/03/06 | 1015 | 1011 | 1010 | Ct | 19,2 | 43,9 | 4,4 | | 5,9 | | | | | | | | Couvert toute la J avec pluie Ct |
| 09/03/06 | 1002 | 1001 | 1005 | | 7,8 | 51,7 | 7,9 | | 13 | | | | | | | | Couvert toute la J avec vent et pluie |
| 10/03/06 | 1002 | 1003 | 1006 | Av | 9,8 | 61,5 | 3,2 | | 12,3 | | | | | | | | Couvert toute la J avec Av le M et en fin d'AM, de belles éclaircies l'AM |
| 11/03/06 | 1006 | 1007 | 1012 | Av | 2,8 | 64,3 | 5,4 | | 10,1 | | | | 1 | | | | Couvert la J avec qq Av et éclaircies, forte Av de grêle (2cm) en fin d'AM |
| 12/03/06 | 1020 | 1026 | 1030 | | 0,1 | 64,4 | -1,2 | | 5,8 | | | | | | | | Couvert toute la J avec qq éclaircies l'AM |
| 13/03/06 | 1031 | 1032 | 1031 | | 0,1 | 64,5 | -2,3 | | 4,7 | | | | | | | | Couvert toute la J, soleil l'AM |
| 14/03/06 | 1027 | 1026 | 1025 | | 0,1 | 64,6 | -1,4 | | 5,7 | | | | | | | | Soleil toute la J avec léger voile l'AM |
| 15/03/06 | 1022 | 1021 | 1021 | Trace | 0 | 64,6 | 0,8 | | 10 | | | | | | | | Soleil toute la J avec léger voile l'AM |
| 16/03/06 | 1020 | 1023 | 1024 | | 0,1 | 64,7 | -2,1 | | 11 | | | | | | | | Couvert le M avec éclaircies, se dégageant l'AM |
| 17/03/06 | 1023 | 1024 | 1024 | Trace | 0 | 64,7 | -0,9 | | 5,5 | | | | | | | | Couvert le M, soleil l'AM avec brume, se couvrant en fin d'AM |
| 18/03/06 | 1021 | 1020 | 1018 | | 0 | 64,7 | 0,2 | | 6,3 | | | | | | | | Couvert le M, soleil le reste de la J avec brume |
| 19/03/06 | 1015 | 1014 | 1013 | Trace | 0 | 64,7 | 0,6 | | 8 | | | | | | | | Soleil toute la J avec vent |
| 20/03/06 | 1011 | 1011 | 1010 | | 0,1 | 64,8 | 0,2 | | 10 | | | | | | | | Soleil toute la J avec passage nuageux en milieu d'AM, vent toute la J |
| 21/03/06 | 1009 | 1010 | 1009 | | 2 | 66,8 | 3,7 | | 10,5 | | | | | | | | Soleil le M, couvert l'AM avec petite pluie Ct |
| 22/03/06 | 1010 | 1011 | 1010 | | 0 | 66,8 | 0,8 | | 6,3 | | | | | | | | Couvert toute la J |
| 23/03/06 | 1010 | 1011 | 1011 | | 0 | 66,8 | 0,7 | | 6,8 | | | | | | | | Couvert toute la J |
| 24/03/06 | 1007 | 1000 | 994 | Av | 6,3 | 73,1 | 7 | | 12,2 | | | | | | | | Soleil toute la J, brumeux en fin de d'AM, pluie ds la N |
| 25/03/06 | 995 | 1001 | 1006 | Av | 5,8 | 78,9 | 10,6 | | 16,3 | | | | | | | | Soleil le M, couvert l'AM avec Av |
| 26/03/06 | 1008 | 1010 | 1010 | Ct | 7,1 | 86 | 13,3 | | 14,4 | | | | | | | | Couvert toute la J, pluie l'AM |
| 27/03/06 | 1010 | 1006 | 1004 | Av | 0,2 | 86,2 | 14,2 | | 17,1 | | | | | | | | Couvert toute la J avec petites Av |
| 28/03/06 | 1005 | 1006 | 1006 | | 0,2 | 86,4 | 8,6 | | 17,8 | | | | | | | | Couvert le M, soleil l'AM avec forte Av en début d'AM |
| 29/03/06 | 1006 | 1007 | 1009 | Av | 1,1 | 87,5 | 7,5 | | 13,5 | | | | | | | | Soleil toute la J avec passages de gros Cb et Cu |
| 30/03/06 | 1012 | 1008 | 1004 | Ct | 5,2 | 92,7 | 11,2 | | 15,4 | | | | | | | | 3/4 couvert toute la J avec soleil, pluie ds la N |
| 31/03/06 | 1005 | 1006 | 1010 | Av | 2,4 | 95,1 | 12,5 | | 15,9 | | | | | | | | Couvert toute la J, Av l'AM |
| 01/04/06 | 1012 | 1012 | 1009 | | 0,1 | 0,2 | 12,1 | | 17,7 | | | | | | | | Couvert toute la J avec quelques Av et éclaircies |
| Bilan | | | | | | | 0,2 | -2,8 | 17,8 | 0 | 0 | 3 | 2 | 0 | 0 | | |

Graphiques

ANNEE: 2006

MOIS: Mars

LIEU: Petville (76330)

Propriétaire: Thomas LENHARDT

Pression atmosphérique

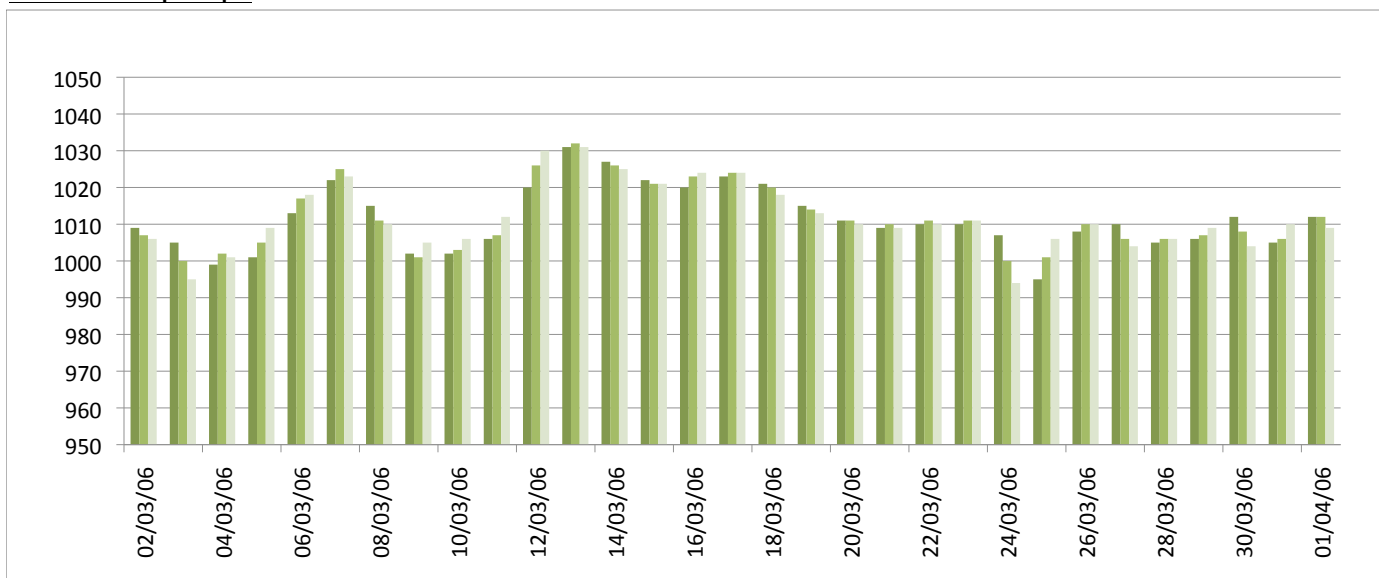

Températures minimales et maximales

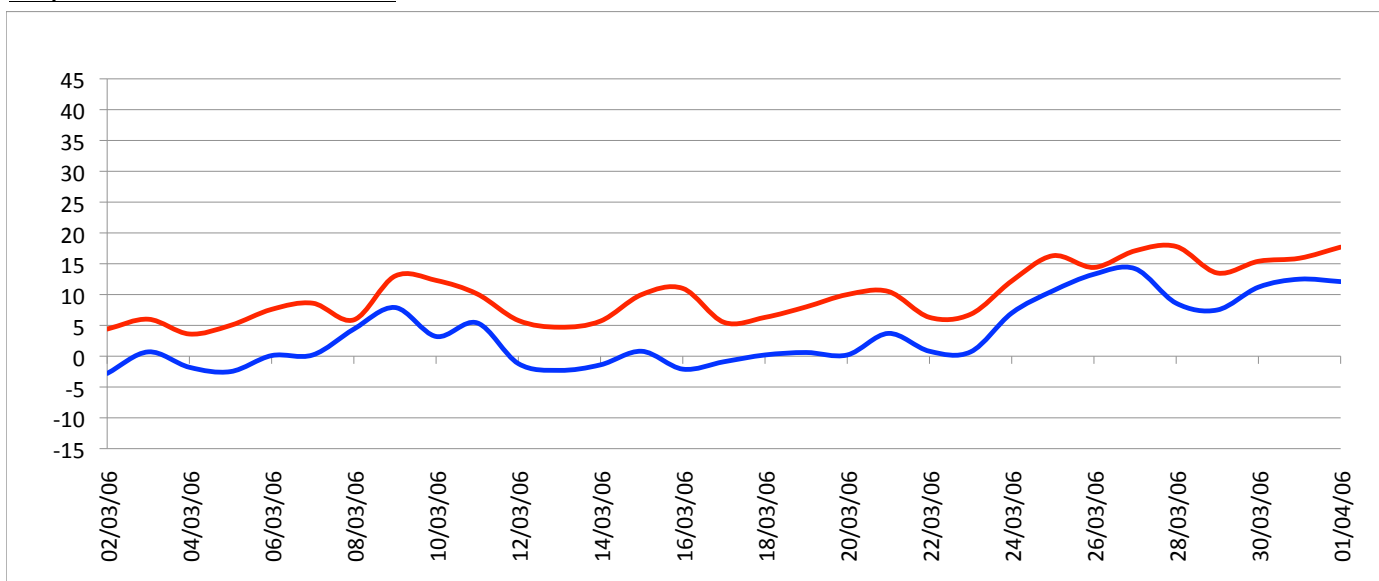

Pluviométrie

