

Relevé météorologique

ANNEE: 2009

MOIS: Mars

LIEU: Petiville (76330)

Propriétaire: Thomas LENHARDT

Date	Pression Atmosphérique			Pluviométrie			Temp. Extérieure		Faits marquants						Temps de la journée		
	Heure (UTC)			Type	Jour	Mois	Mm/m2	Mm/m2	Min	Max	Brouillard	Gel	Neige	Grêle		Tonnerre	Vent fort
J/M/A	- 16h	- 8h	06h														
02/03/09	1014	1014	1018	Rosée	0,1	0,1	2,7	9,4	1								Couvert toute la J, avec Br toute la J
03/03/09	1020	1021	1017	Rosée	0,2	0,3	1,9	12									Brume en début de M, soleil avec ciel dégagé le reste de la J
04/03/09	1009	996	986	Av	6,6	6,9	4	10,9								1	Couvert toute la J avec vent fort ds la N avec pluie
05/03/09	987	988	988	Av	0,9	7,8	0,5	8,2									Couvert le M, mi couvert l'AM avec petites Av
06/03/09	995	1004	1007	Av	0,5	8,3	0,6	9,3									Couvert le M, soleil l'AM
07/03/09	1010	1013	1015	Rosée	0,2	8,5	0,8	10,7									Couvert toute la J avec qq gouttes
08/03/09	1015	1013	1010	Av	1,1	9,6	8,7	12,1									Couvert toute la J avec éclaircies, pluie ds la N
09/03/09	1010	1011	1016	Av	3,4	13	4,4	11,8									Couvert le M avec pluie, soleil l'AM, vent fort en début de N avec pluie
10/03/09	1019	1019	1012	Av	4,6	17,6	7	10,6									Mi couvert toute la J avec Av et coup de vent, vent avec pluie d sla N
11/03/09	1013	1020	1025	Rosée	0,4	18	1,7	13,1	1								Mi couvert toute la J avec vent et Av
12/03/09	1027	1027	1028	Rosée	0,3	18,3	7,3	14,7									Br en début de M, soleil le reste de la J, Cr ds la N
13/03/09	1025	1026	1025	Cr	0,2	18,5	8,2	11,9									Couvert toute la J avec Cr le M
14/03/09	1022	1019	1018	Trace	0	18,5	4,1	14,8									Couvert le M, mi couvert l'AM
15/03/09	1022	1028	1032	Av	0,4	18,9	0,5	12,8	1	1							Couvert le M avec pluie fine, soleil l'AM
16/03/09	1033	1035	1035	Rosée	0,1	19	0,4	15,5		1							Br en début de M, soleil le reste de la J avec Cu
17/03/09	1033	1034	1035	Rosée	0,1	19,1	0,7	17,1		1							Br en début de M, soleil le reste de la J
18/03/09	1034	1035	1033	Rosée	0,2	19,3	5,7	17,7									Br en début de M, soleil le reste de la J
19/03/09	1030	1028	1028	Rosée	0,1	19,4	-1	18,2		1							Br en début de M, soleil le reste de la J
20/03/09	1027	1030	1031	Trace	0	19,4	0,7	17,1		1							Soleil toute la J
21/03/09	1031	1031	1032	Rosée	0,1	19,5	-2	13,8		1							Soleil toute la J
22/03/09	1031	1032	1033	Rosée	0,1	19,6	1,1	14,1	1								Soleil toute la J
23/03/09	1033	1031	1027	Rosée	0,1	19,7	3,1	13,2									Br en début de M, couvert le M, mi couvert l'AM
24/03/09	1020	1016	1019	Av	1,4	21,1	5,8	13,4									Couvert toute la J avec qq éclaircies, vent fort en début de N avec pluie
25/03/09	1022	1018	1008	Av	1,1	22,2	4,7	10,1									Couvert le M, mi couvert l'AM, vent fort ds la N avec pluie
26/03/09	1009	1012	1012	Av	0,3	22,5	6,7	11,7									3/4 couvert toute la J avec vent fort; Av d sla N
27/03/09	1009	1007	1006	Av	3,7	26,2	5,7	10,3									Couvert toute la J avec vent et Av
28/03/09	1003	997	997	Av	12,4	38,6	4,3	11,2									3/4 couvert toute la J avec Av, de belles éclaircies en fin d'AM, pluie ds la N
29/03/09	1004	1011	1014	Av	3,3	41,9	2,4	10,1					1				Mi couvert toute la J avec Av de pluie et de grêle
30/03/09	1015	1018	1021	Rosée	0,1	42	-0,3	11,2		1							Mi couvert le M, soleil l'AM
31/03/09	1023	1025	1025	Rosée	0,1	42,1	-1,4	14,5		1							Soleil toute la J
01/04/09	1023	1023	1021	Rosée	0,1	42,2	0,1	14,9		1							Banc de Br en début de M, soleil le reste de la J
Bilan							42,2	-2	18,2	4	9	0	1	0	10		

Graphiques

ANNEE: 2009

MOIS: Mars

LIEU: Petville (76330)

Propriétaire: Thomas LENHARDT

Pression atmosphérique

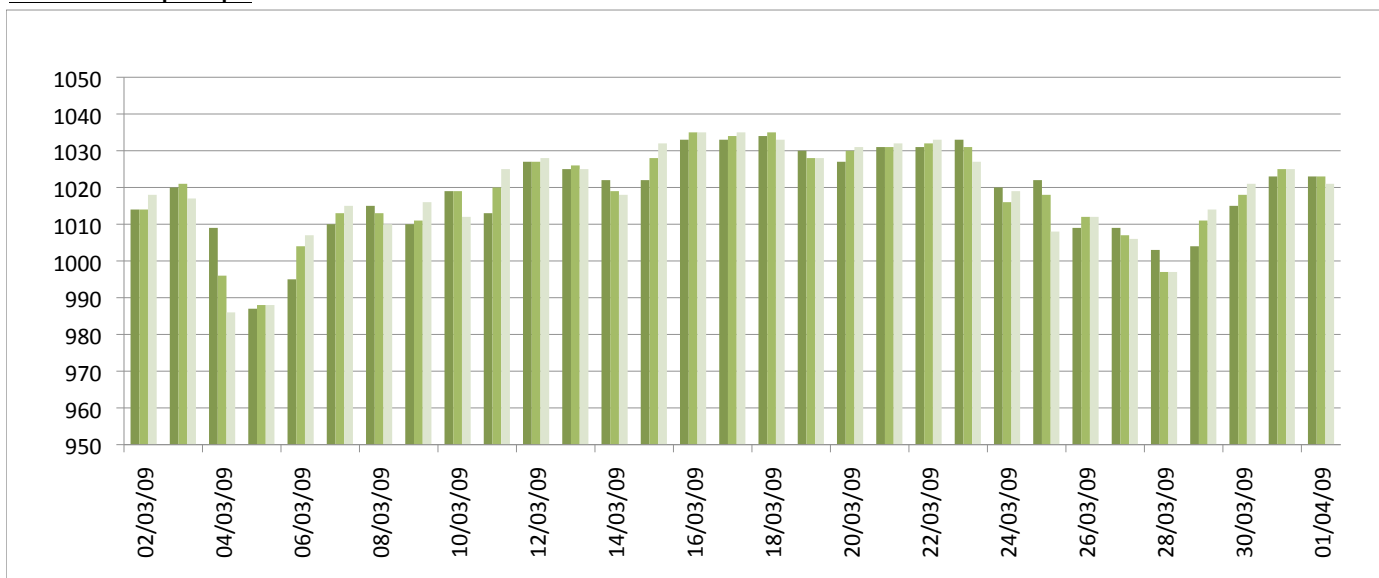

Températures minimales et maximales

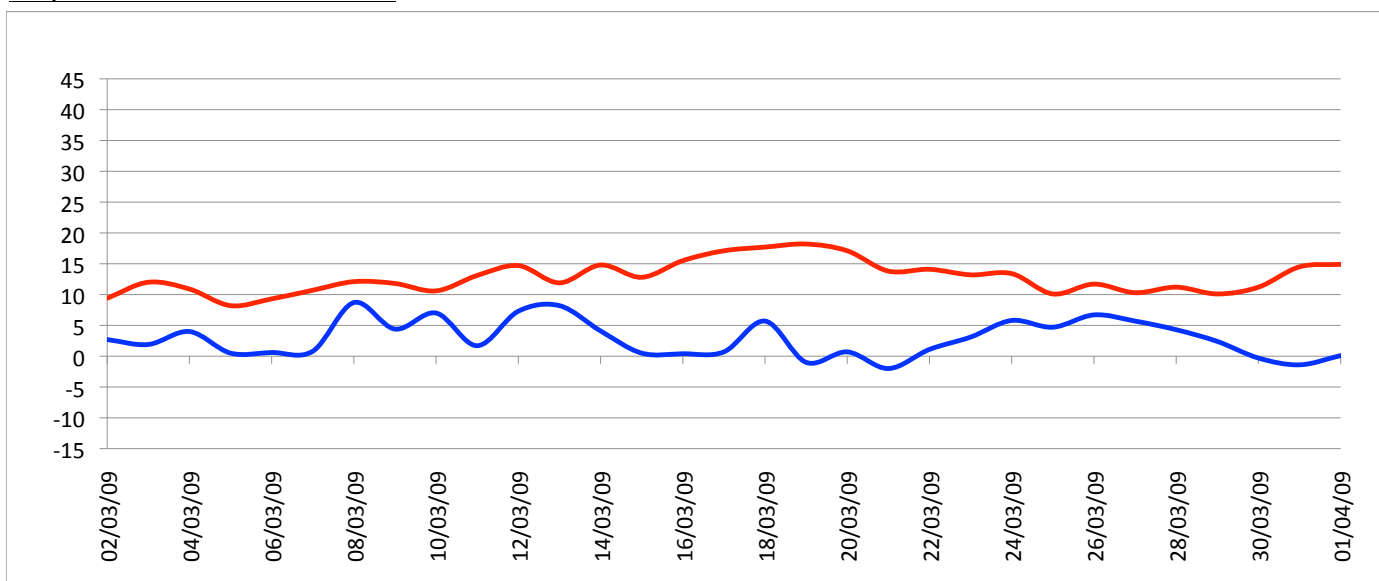

Pluviométrie

