

Relevé météorologique

ANNEE: 2010

MOIS: Mars

LIEU: Petiville (76330)

Propriétaire: Thomas LENHARDT

Date	Pression Atmosphérique			Pluviométrie			Temp. Extérieure		Faits marquants						Temps de la journée	
	Heure (UTC)			Type	Jour	Mois	Mm/m2	Mm/m2	Min	Max	Brouillard	Gel	Neige	Grêle		Tonnerre
J/M/A	- 16h	- 8h	06h													
02/03/10	-	-	-	Rosée	0,1	0,1	-0,2	12	-	X	-	-	-	-	-	Mi couvert toute la J
03/03/10	1025	1025	1020	-	0	0,1	2,3	12,2	-	-	-	-	-	-	-	Mi couvert toute la J
04/03/10	1016	1015	1017	-	0	0,1	1,6	9,1	-	-	-	-	-	-	-	Mi couvert toute la J
05/03/10	1023	1029	1032	Rosée	0,1	0,2	-3,7	8,2	-	X	-	-	-	-	-	Mi couvert toute la J
06/03/10	1033	1030	1026	Rosée	0,2	0,4	0,5	8,7	-	-	-	-	-	-	-	Mi couvert toute la J
07/03/10	1026	1029	1031	Trace	0	0,4	-2,2	7,4	-	X	-	-	-	-	-	Mi couvert toute la J
08/03/10	1029	1029	1028	-	0	0,4	-3	4,5	-	X	-	-	-	-	-	Mi couvert toute la J avec vent d'Est soutenu
09/03/10	1026	1024	1027	-	0	0,4	-1,8	6,8	-	X	-	-	-	-	-	Soleil toute la J avec vent d'Est soutenu
10/03/10	1025	1028	1025	-	0	0,4	-1,7	5,5	-	X	-	-	-	-	-	Soleil toute la J avec vent d'Est soutenu
11/03/10	1022	1023	1023	-	0	0,4	1,1	8,4	-	-	-	-	-	-	-	Soleil toute la J avec vent d'Est soutenu
12/03/10	1022	1024	1024	-	0	0,4	2,3	7,1	-	-	-	-	-	-	-	Soleil toute la J avec vent d'Est soutenu
13/03/10	1023	1026	1030	Av	0,5	0,9	2,7	7,5	-	-	-	-	-	-	-	Couvert toute la J avec pluie fine l'AM et ds la N
14/03/10	1032	1033	1031	-	0	0,9	1	8,3	-	-	-	-	-	-	-	Mi couvert toute la J
15/03/10	1031	1031	1031	Rosée	0,1	1	0,2	10,9	-	-	-	-	-	-	-	Mi couvert toute la J
16/03/10	1030	1029	1029	Rosée	0,1	1,1	0	13,5	X	X	-	-	-	-	-	Br en début de M, soleil le reste de la J
17/03/10	1028	1028	1026		0	1,1	2,6	14,9	X	-	-	-	-	-	-	Br en début de M, soleil le reste de la J
18/03/10	1025	1025	1022		0	1,1	3,8	16,9	-	-	-	-	-	-	-	
19/03/10	1017	1018	1018		0	1,1	11,7	19,8	-	-	-	-	-	-	-	
20/03/10	1015	1012	1011		0,5	1,6	13,3	17,6	-	-	-	-	-	-	-	¼ couvert toute la J
21/03/10	1007	1010	1017		8,8	10,4	7,8	18,2	-	-	-	-	-	-	X	¼ couvert toute la J, pluie en fin d'AM et ds la N
22/03/10	1023	1025	1023	Ct	0,5	10,9	0,6	15,8	-	-	-	-	-	-	-	Couvert le M avec pluie fine CT, mi couvert l'AM
23/03/10	1021	1022	1021	-	0	10,9	9,4	15,7	-	-	-	-	-	-	-	Mi couvert toute la J
24/03/10	1017	1014	1009		0	10,9	6,2	15,9	-	-	-	-	-	-	-	Couvert le M, mi couvert l'AM
25/03/10	1006	1006	1004	Av	5,2	16,1	12,2	19,1	-	-	-	-	-	-	X	Mi couvert, pluie en fin d'AM et ds la N avec vent
26/03/10	1006	1006	1006		0	16,1	7,9	17,4	-	-	-	-	-	X	X	Couvert toute la J avec pluie le , éclaircies et Av orageuses l'AM avec fort coup de vent
27/03/10	1006	1006	1003	Av	0,6	16,7	7,5	14,3	-	-	-	-	-	-	-	couvert toute la J, Av ds la N
28/03/10	1011	1015	1014	Av	0,5	17,2	9,1	13,1	-	-	-	-	-	-	-	¼ couvert toute la J
29/03/10	1013	1009	1008	Ct	7,2	24,4	11	12,7	-	-	-	-	-	-	-	Couvert toute la J avec pluie fine Ct l'AM
30/03/10	1001	997	992	Av	12,4	36,8	8,5	16,8	-	-	-	-	-	X	-	Couvert toute la J avec orage en fin d'AM, pluie ds la N
31/03/10	994	998	996	Av	2,5	39,3	5,6	14	-	-	-	X	X	X	X	¾ couvert toute la J avec vent fort, Av orageuse avec pluie et grêle
01/04/10	1002	1007	1011	Av	2,4	41,7	3,4	8,9	-	-	-	X	-	X	X	¾ couvert toute la J avec vent fort, Av fréquentes de pluie et grêle
Bilan						41,7	-3,7	19,8	2	7	0	2	3	5		

Graphiques

ANNEE: 2010

MOIS: Mars

LIEU: Petville (76330)

Propriétaire: Thomas LENHARDT

Pression atmosphérique

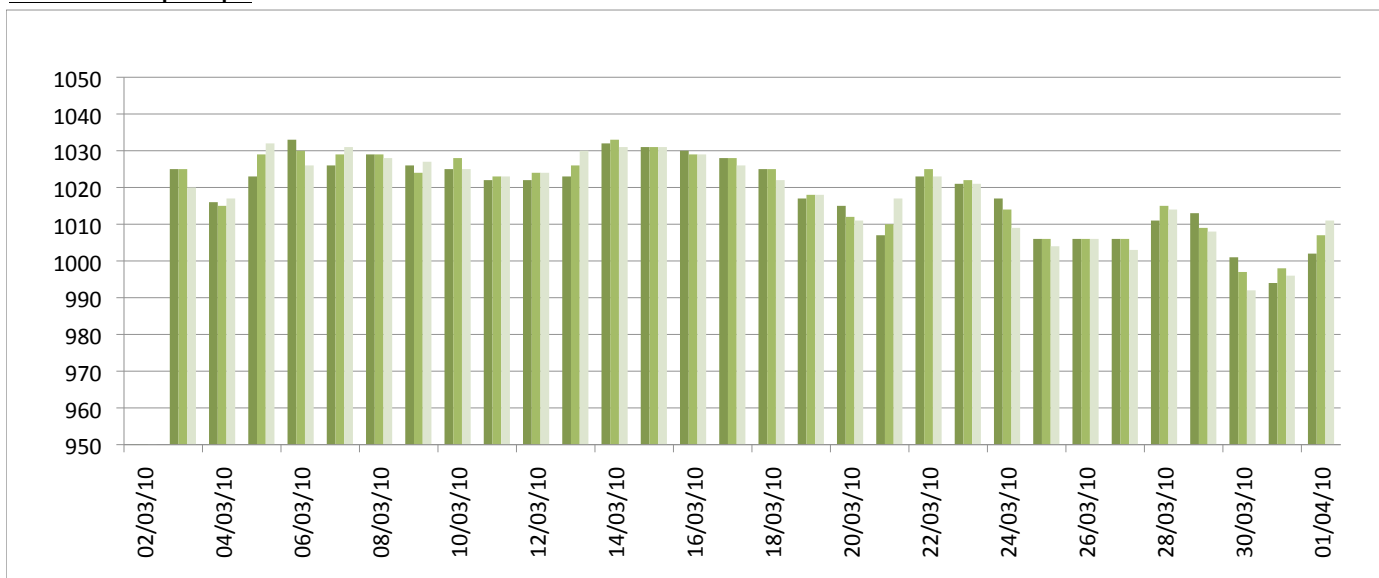

Températures minimales et maximales

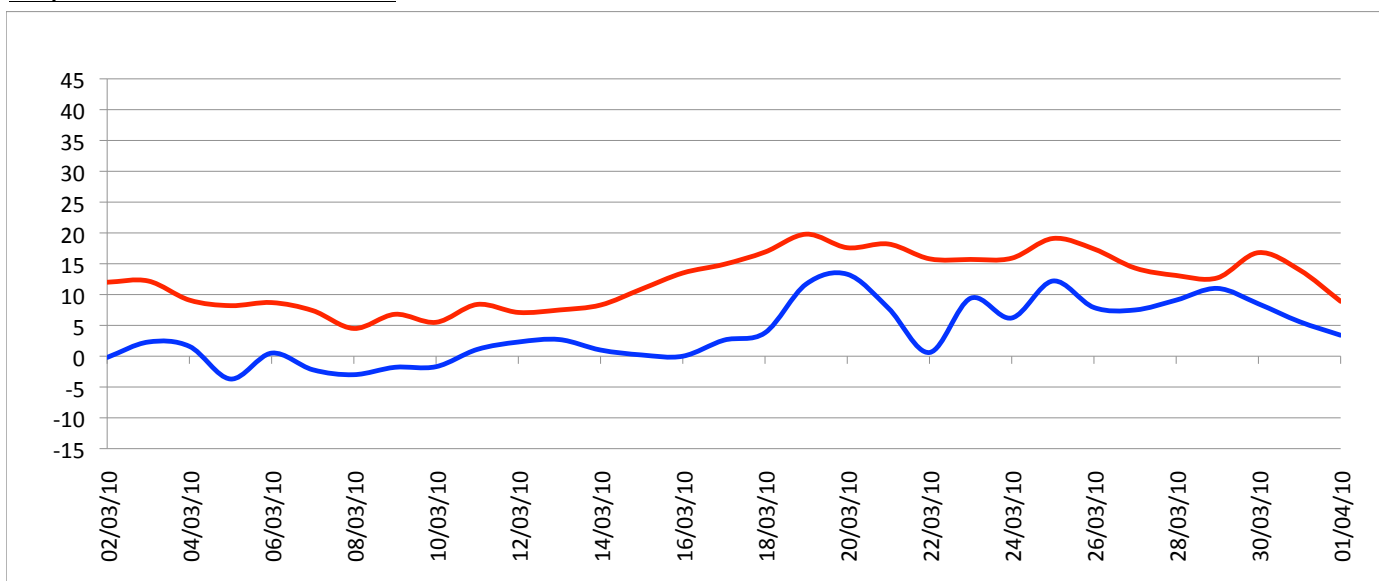

Pluviométrie

