

# Relevé météorologique

ANNEE: 2011  
MOIS: Septembre

LIEU: Petiville (76330)  
Propriétaire: Thomas LENHARDT

Date	Pression Atmosphérique			Pluviométrie			Temp. Extérieure		Faits marquants						Temps de la journée		
	Heure (UTC)			Type	Jour	Mois	Mm/m2	Mm/m2	Min	Max	Brouillard	Gel	Neige	Grêle		Tonnerre	Vent fort
J/M/A	- 16h	- 8h	06h														
02/09/11	1014	1012	1012	Rosée	0,1	0,1	14,6	25,5	X	-	-	-	-	-	-	-	Mi couvert
03/09/11	1012	1012	1012	Rosée	0,2	0,3	15	26,9	X	-	-	-	-	-	-	-	Br le M, mi couvert
04/09/11	1011	1009	1009	Ct	27,8	28,1	15,6	25,6	-	-	-	-	-	X	-	-	Br tt la M, couvert, brumeux avec éclaircies, Orage avec forte pluie en S
05/09/11	1010	1012	1014	Av	1,9	30	12,4	20,5	-	-	-	-	-	X	-	-	Couvert avec Av, orage ds l'AM
06/09/11	1016	1019	1019	Trace	0	30	13,6	19,2	-	-	-	-	-	-	-	-	Mi couvert avec qq Av et vent
07/09/11	1018	1016	1016	Av	10,9	40,9	13,4	18,7	-	-	-	-	-	-	X	-	Couvert avec pluie et vent fort
08/09/11	1013	1015	1013	Rosée	0,1	41	13,2	17,9	-	-	-	-	-	-	-	-	Couvert
09/09/11	1012	1010	1010	Av	3,8	44,8	18	19,1	-	-	-	-	-	-	-	-	Couvert avec Cr en fin d'AM
10/09/11	1011	1007	1005	Av	1	45,8	16,7	22,4	-	-	-	-	-	-	-	-	Couvert, pluie ds la N
11/09/11	1004	1008	1008	Av	1,3	47,1	16	25,6	-	-	-	-	-	-	-	-	Mi couvert le M, couvert l'AM, pluie ds la N
12/09/11	1008	1009	1009	Av	1,2	48,3	15,6	19,9	-	-	-	-	-	-	-	-	Pluie le M, ¼ couvert l'AM
13/09/11	1011	1012	1014	Av	0,6	48,9	14,4	21,5	-	-	-	-	-	-	-	-	-
14/09/11	1015	1017	1019	Trace	0	48,9	11,5	19,3	-	-	-	-	-	-	-	-	-
15/09/11	1018	1020	1020	Rosée	0,1	49	7,9	19,6	X	-	-	-	-	-	-	-	Soleil
16/09/11	1020	1016	1014	Rosée	0,1	49,1	10,1	21,5	-	-	-	-	-	-	-	-	Br en début de M, soleil ensuite
17/09/11	1019	1011	1011	-	0	49,1	13,2	23,6	-	-	-	-	-	-	-	-	Mi couvert
18/09/11	1011	1006	1006	Av	24,5	73,6	9,8	17,4	-	-	-	X	X	X	X	X	Couvert tt la J avec Av orangeuse et vent en fin d'AM, pluie avec grêle ds la N
19/09/11	1007	1005	1011	Av	24,8	98,4	11,4	15,3	-	-	-	X	X	-	-	-	Couvert, fortes Av l'AM avec tonnerre lointain
20/09/11	1013	1019	1021	Trace	0	98,4	14,3	18,3	-	-	-	-	-	-	-	-	Couvert avec éclaircies
21/09/11	1021	1021	1019	-	0	98,4	14,8	17,8	-	-	-	-	-	-	-	-	Couvert
22/09/11	1021	1021	1021	Trace	0	98,4	12	20,4	-	-	-	-	-	-	-	-	Couvert, Cr en fin d'AM
23/09/11	1020	1020	1020	Rosée	0,2	98,6	7,2	18,9	X	-	-	-	-	-	-	-	Mi couvert avec soleil
24/09/11	1018	1014	1014	Rosée	0,2	98,8	7,5	20,1	X	-	-	-	-	-	-	-	Br le M, soleil ensuite
25/09/11	1016	1014	1016	Trace	0	98,8	12	22,7	-	-	-	-	-	-	-	-	Br en début de M, soleil ensuite
26/09/11	1017	1017	1019	-	0	98,8	12,8	24,1	-	-	-	-	-	-	-	-	Mi couvert le M, soleil l'AM
27/09/11	1022	1024	1026	Rosée	0,1	98,9	13,6	23,8	X	-	-	-	-	-	-	-	Soleil
28/09/11	1026	1028	1026	Rosée	0,2	99,1	11,6	25,7	X	-	-	-	-	-	-	-	Br en début de M, mi couvert ensuite
29/09/11	1024	1022	1022	Rosée	0,1	99,2	11,7	26,7	-	-	-	-	-	-	-	-	Br en début de M, soleil ensuite
30/09/11	1022	1024	1021	Rosée	0,2	99,4	12	27	X	-	-	-	-	-	-	-	Soleil
01/10/11	1022	1022	1021	Rosée	0,2	99,6	11,3	28,3	X	-	-	-	-	-	-	-	Bancs de Br, soleil ensuite
<b>Bilan</b>							<b>99,6</b>	<b>7,2</b>	<b>28,3</b>	<b>9</b>	<b>0</b>	<b>0</b>	<b>2</b>	<b>4</b>	<b>2</b>		

# Graphiques

ANNEE: 2011  
MOIS: Septembre

LIEU: Petiville (76330)  
Propriétaire: Thomas LENHARDT

## Pression atmosphérique

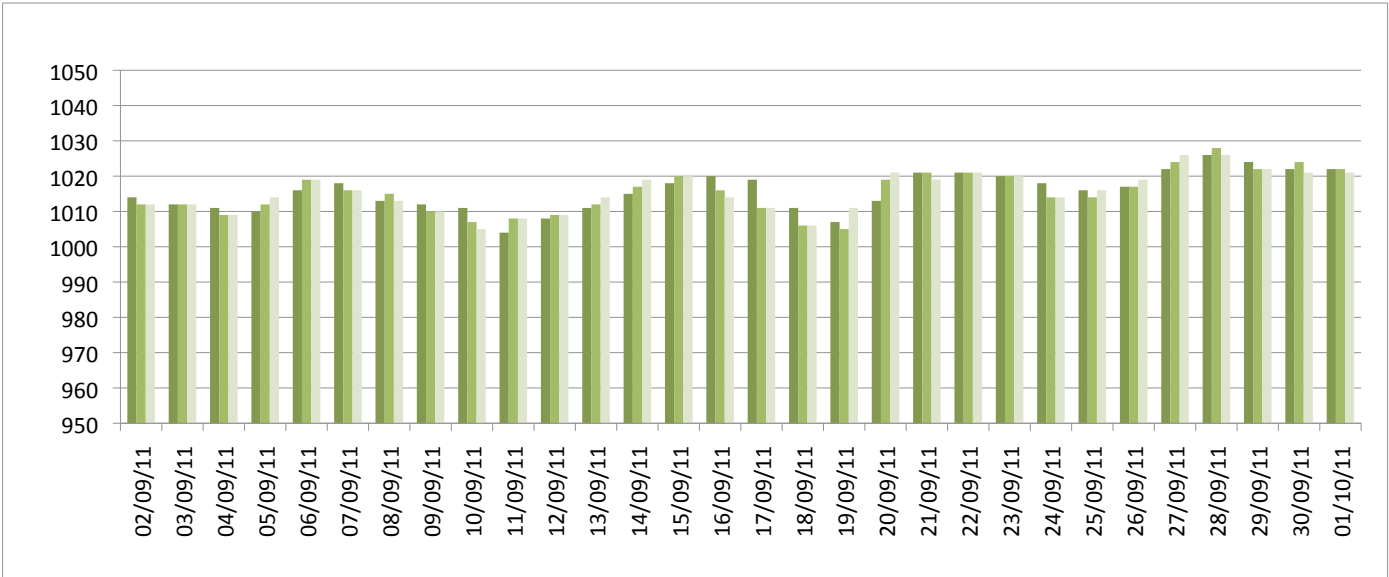

## Températures minimales et maximales

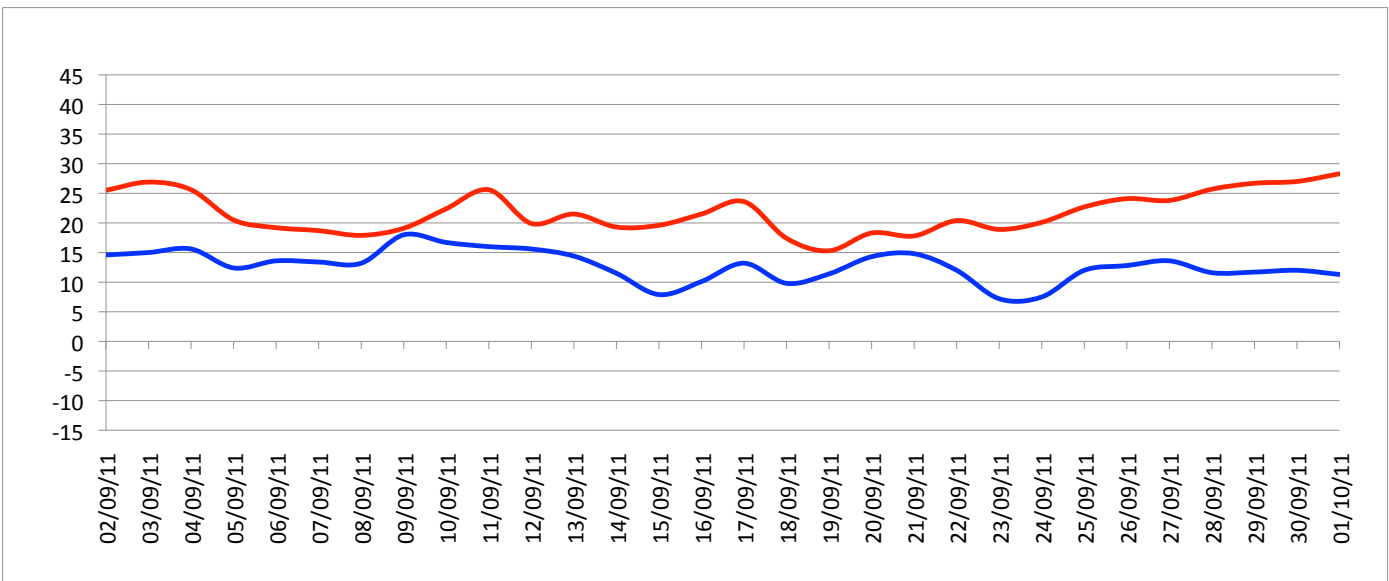

## Pluviométrie

