

STATISTIQUES DE L'ANNEE 2011

Station de PETIVILLE (76330)

Propriétaire: Thomas LENHARDT

TEMPERATURES

	janvier		février		mars		avril		mai		juin		juillet		août		septembre		octobre		novembre		décembre		ANNEE	
	Temp.	Date	Temp.	Date	Temp.	Date	Temp.	Date	Temp.	Date	Temp.	Date	Temp.	Date	Temp.	Date	Temp.	Date	Temp.	Date	Temp.	Date	Temp.	Date	Temp.	Date
Températures minimales	-5	31/01	-3,2	01/02	-4	08/03	0	13/04	2,8	25/05	4,6	12/06	6,2	01/07	6,6	30/08	7,2	23/09	0,9	22/10	0,9	15/11	-2,1	19/12	-5,0	31/01/11
Températures maximales	13,6	16/01	17	11/02	21,2	25/03	26,8	23/04	24,9	23/05	33,6	27/06	28,4	05/07	29,7	21/08	28,3	30/09	29,1	01/10	17,6	03/11	14,2	01/12	33,6	27/06/11

	janvier	février	mars	avril	mai	juin	juillet	août	septembre	octobre	novembre	décembre	ANNEE
Températures moyennes minimales (Tn)	2,7	4,67	3,16	6,92	8,53	11,67	11,13	13,4	12,78	9,72	6,79	4,93	8,03
Températures moyennes maximales (Tx)	7,08	10,08	13,37	19,18	20	20,87	21,45	22,26	21,78	17,47	12,6	10,07	16,35
Températures moyennes (Tx+Tn)/2	4,89	7,38	8,27	13,05	14,27	16,27	16,29	17,83	17,28	13,60	9,70	7,50	12,19

Nbre moyen de jours	janvier	février	mars	avril	mai	juin	juillet	août	septembre	octobre	novembre	décembre	ANNEE
Fortes gelées (Tn<=-5°C)	1	0	0	0	0	0	0	0	0	0	0	0	1
Gel (Tn<=0°C)	11	2	8	1	0	0	0	0	0	0	0	2	24
Sans dégel (Tx<=0°C)	1	0	0	0	0	0	0	0	0	0	0	0	1
Chauds (Tx>=25°C)	0	0	0	4	0	4	5	7	8	3	0	0	31
Très chauds (Tx>=30°C)	0	0	0	0	0	2	0	0	0	0	0	0	2

PRECIPITATIONS

	janvier		février		mars		avril		mai		juin		juillet		août		septembre		octobre		novembre		décembre		ANNEE	
	Haut.	Jour	Haut.	Jour	Haut.	Jour	Haut.	Jour	Haut.	Jour	Haut.	Jour	Haut.	Jour	Haut.	Jour	Haut.	Jour	Haut.	Jour	Haut.	Jour	Haut.	Jour	Haut.	Date
Précipitation quotidienne maximale	6,8	07/01	9,5	19/02	10,3	30/03	3,2	29/04	13,3	01/05	9,3	18/06	9,3	07/07	46,4	18/08	27,8	03/09	11,1	06/10	15,3	03/11	30,3	15/12	46,4	18/08/11

	janvier	février	mars	avril	mai	juin	juillet	août	septembre	octobre	novembre	décembre	ANNEE
Précipitation mensuelle	27,6	40,8	31,8	7,3	20,2	54,8	57,2	187,8	99,6	35,7	27,6	217,6	808

Nbre moyen de jours	janvier	février	mars	avril	mai	juin	juillet	août	septembre	octobre	novembre	décembre	ANNEE
Hauteur >=1mm	10	9	4	2	3	12	9	14	9	10	5	23	110
Hauteur >=10mm	0	0	2	0	1	0	0	6	4	1	1	10	25
Hauteur >=20mm	0	0	0	0	0	0	0	5	3	0	0	1	9

DIVERS

Nbre moyen de jours	janvier	février	mars	avril	mai	juin	juillet	août	septembre	octobre	novembre	décembre	ANNEE
Neige	0	0	0	0	0	0	0	0	0	0	0	0	0
Grêle	1	0	0	0	0	1	0	1	2	1	0	9	15
Orage	0	0	1	2	1	3	1	5	4	0	0	3	20
Brouillard	1	3	7	3	7	3	2	2	9	6	6	1	50

GRAPHIQUES DE L'ANNEE 2011

Station de PETIVILLE (76330)

Propriétaire: Thomas LENHARDT

TEMPERATURES MINIMALES ET MAXIMALES

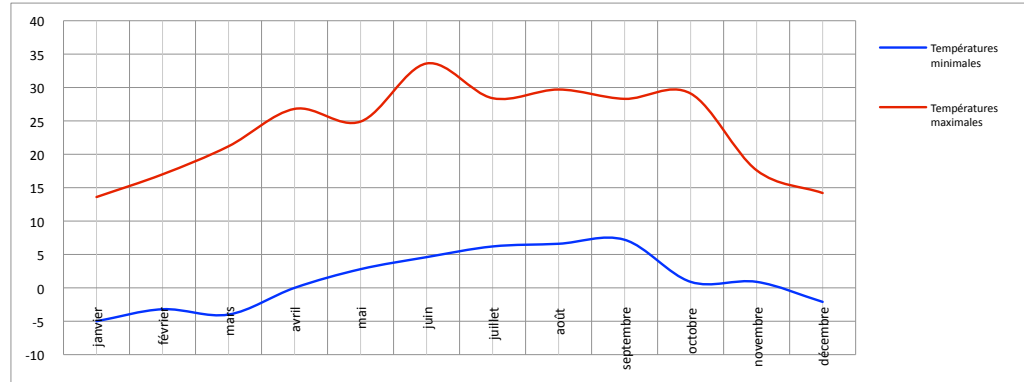

PLUVIOMETRIE

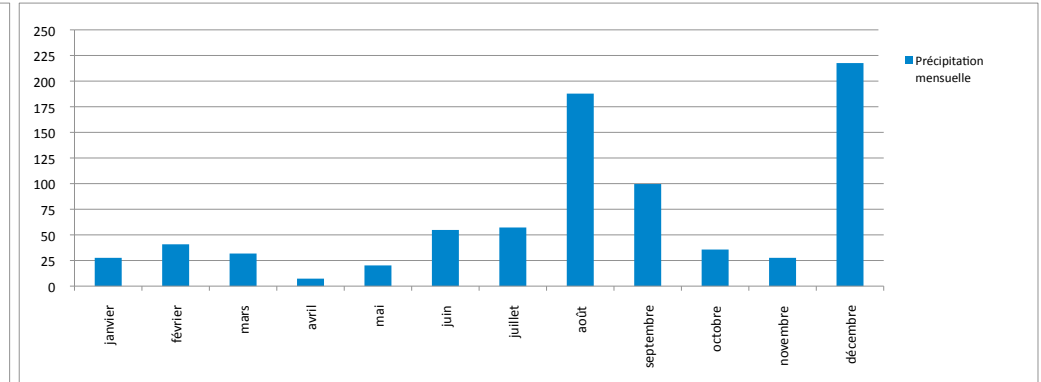

TEMPERATURES MOYENNES

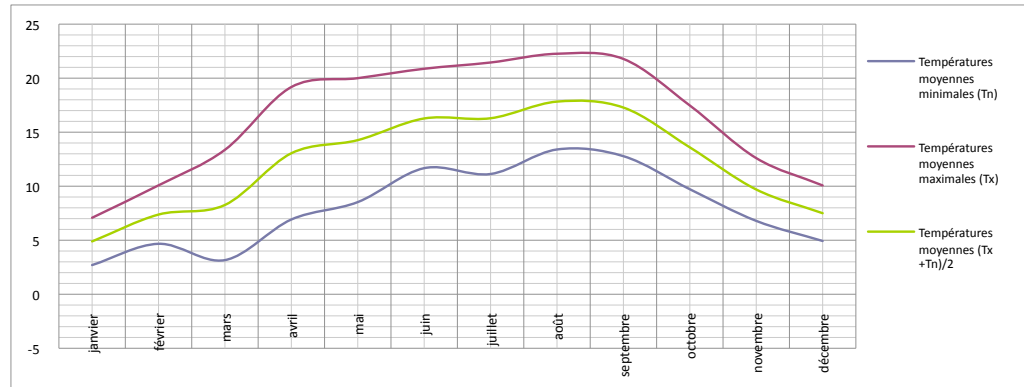

PLUVIOMETRIE: NOMBRE DE JOURS

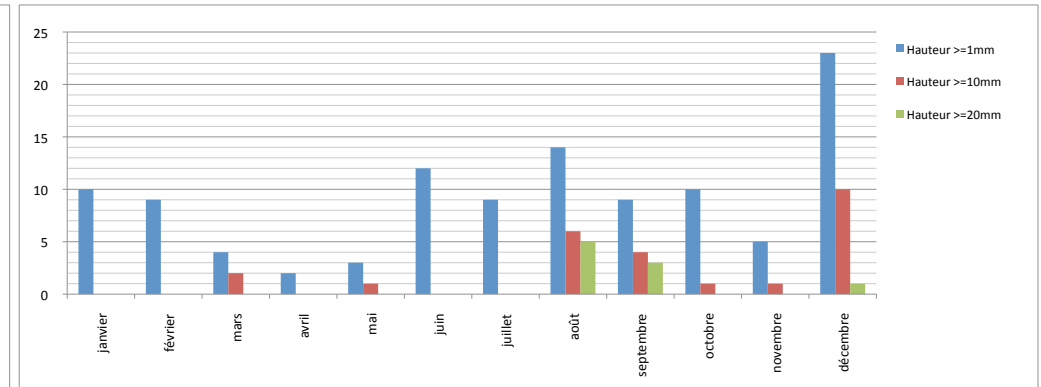

TEMPERATURES: NOMBRE DE JOURS

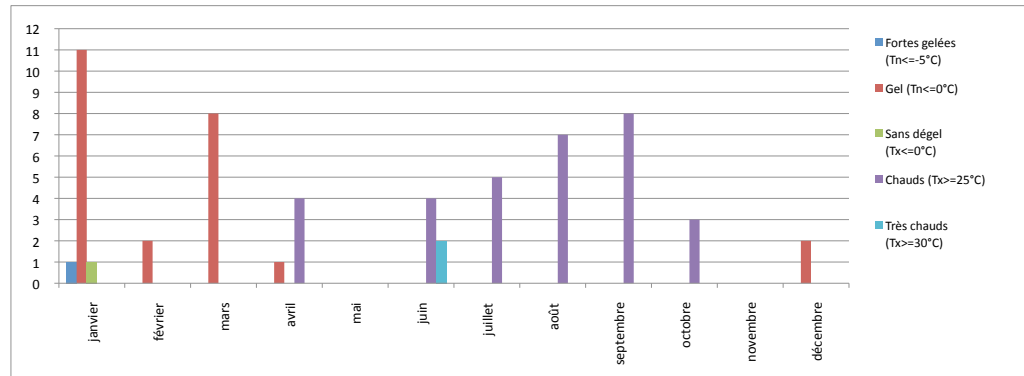

DIVERS: NOMBRE DE JOURS

