

# STATISTIQUES DE L'ANNEE 2013

# Station de PETIVILLE (76330)

Propriétaire: Thomas LENHARDT

## TEMPERATURES

	janvier		février		mars		avril		mai		juin		juillet		août		septembre		octobre		novembre		décembre		ANNEE	
Températures minimales	Temp.	Date	Temp.	Date	Temp.	Date	Temp.	Date	Temp.	Date	Temp.	Date	Temp.	Date	Temp.	Date	Temp.	Date	Temp.	Date	Temp.	Date	Temp.	Date	Temp.	Date
		-5,1	25/01	-3,2	22/02	<b>-6,6</b>	13/03	-2,6	07/04	2,9	27/05	5,7	04/06	8,4	12/07	8,2	14/08	7,5	08/09	4,8	13/10	-0,2	20/11	-2,7	10/12	-6,6
Températures maximales	Temp.	Date	Temp.	Date	Temp.	Date	Temp.	Date	Temp.	Date	Temp.	Date	Temp.	Date	Temp.	Date	Temp.	Date	Temp.	Date	Temp.	Date	Temp.	Date	Temp.	Date
		14,5	29/01	10,4	14/02	15,7	05/03	26,8	25/04	23,6	07/05	28,3	07/06	34,3	21/07	<b>35,4</b>	01/08	30,6	04/09	22,8	02/10	15,3	02/11	13,1	16/12	35,4

	janvier	février	mars	avril	mai	juin	juillet	août	septembre	octobre	novembre	décembre	ANNEE
Températures moyennes minimales (Tn)	2,81	<b>0,77</b>	2,05	4,71	7,29	11,22	14,12	13,14	11,39	10,79	4,7	3,91	7,24
Températures moyennes maximales (Tx)	6,69	6,36	7,84	13,81	15,45	20,34	<b>26,56</b>	24,1	20,28	17,28	10,33	9,59	14,89
Températures moyennes (Tx+Tn)/2	4,75	3,57	4,95	9,26	11,37	15,78	20,34	18,62	15,84	14,04	7,52	6,75	11,06

Nbre moyen de jours	janvier	février	mars	avril	mai	juin	juillet	août	septembre	octobre	novembre	décembre	ANNEE
Fortes gelées (Tn<=-5°C)	1	0	1	0	0	0	0	0	0	0	0	0	2
Gel (Tn<=0°C)	11	11	8	3	0	0	0	0	0	0	1	7	41
Sans dégel (Tx<=0°C)	1	0	2	0	0	0	0	0	0	0	0	0	3
Chauds (Tx>=25°C)	0	0	0	2	0	2	23	10	3	0	0	0	40
Très chauds (Tx>=30°C)	0	0	0	0	0	0	3	1	1	0	0	0	5

## PRECIPITATIONS

	janvier		février		mars		avril		mai		juin		juillet		août		septembre		octobre		novembre		décembre		ANNEE	
Précipitation quotidienne maximale	Haut.	Jour	Haut.	Jour	Haut.	Jour	Haut.	Jour	Haut.	Jour	Haut.	Jour	Haut.	Jour	Haut.	Jour	Haut.	Jour	Haut.	Jour	Haut.	Jour	Haut.	Jour	Haut.	Date
		8,6	10/01	13,4	10/02	10,8	16/03	5,9	05/04	10,6	16/05	3,9	22/06	20,3	27/07	9,8	23/08	20,5	09/09	21,2	19/10	21,3	20/11	<b>23,1</b>	27/12	23,1

	janvier	février	mars	avril	mai	juin	juillet	août	septembre	octobre	novembre	décembre	ANNEE
Précipitation mensuelle	54,2	69,4	46,3	33,1	89,5	21,7	55,4	23,5	72,2	95,4	<b>135</b>	79,9	775,6

Nbre moyen de jours	janvier	février	mars	avril	mai	juin	juillet	août	septembre	octobre	novembre	décembre	ANNEE
Hauteur >=1mm	16	12	11	9	18	6	9	6	10	14	17	13	141
Hauteur >=10mm	0	3	1	0	2	0	2	0	2	1	3	2	16
Hauteur >=20mm	0	0	0	0	0	0	1	0	1	1	1	1	5

## DIVERS

Nbre moyen de jours	janvier	février	mars	avril	mai	juin	juillet	août	septembre	octobre	novembre	décembre	ANNEE
Neige	5	1	4	0	0	0	0	0	0	0	0	0	10
Grêle	0	2	2	0	0	0	0	0	0	0	0	0	4
Orage	0	0	1	0	1	3	5	0	0	1	0	0	11
Brouillard	0	2	1	2	2	0	1	3	10	5	2	5	33

# GRAPHIQUES DE L'ANNEE 2013

# Station de PETIVILLE (76330)

Propriétaire: Thomas LENHARDT

## TEMPERATURES MINIMALES ET MAXIMALES

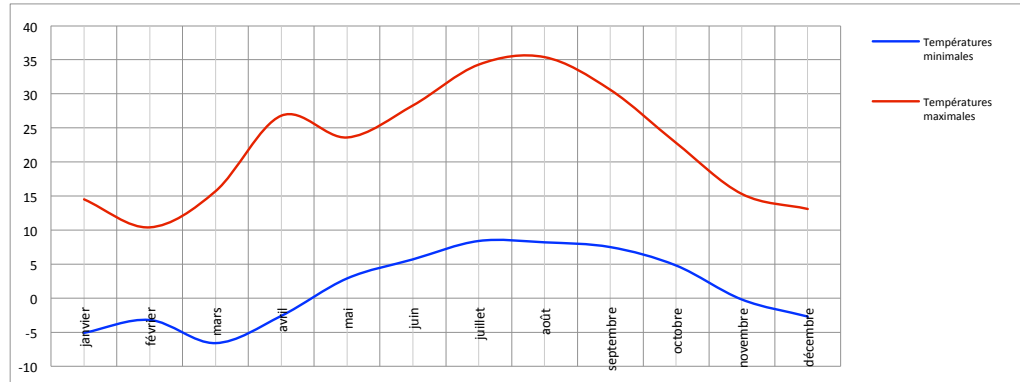

## PLUVIOMETRIE

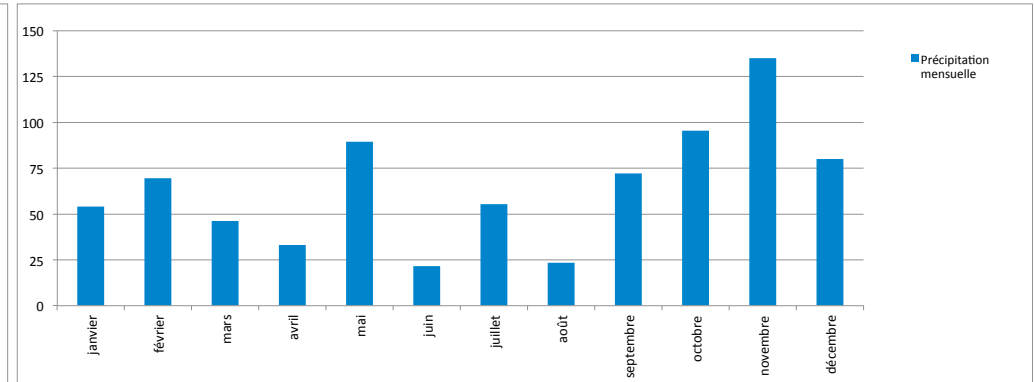

## TEMPERATURES MOYENNES

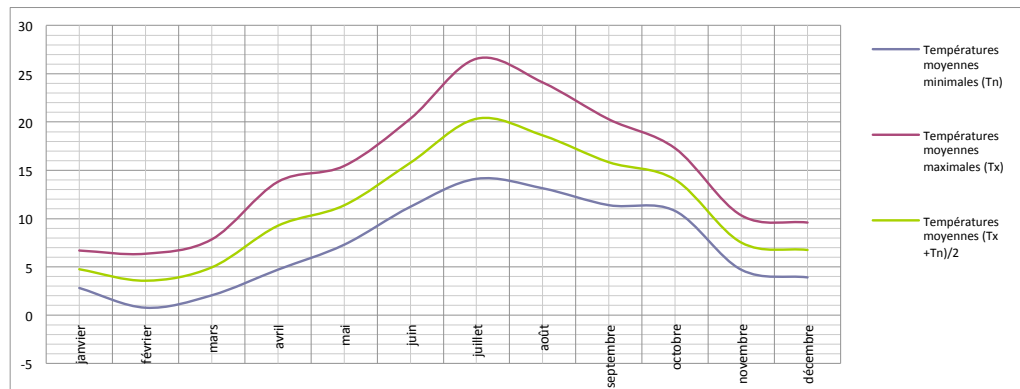

## PLUVIOMETRIE: NOMBRE DE JOURS

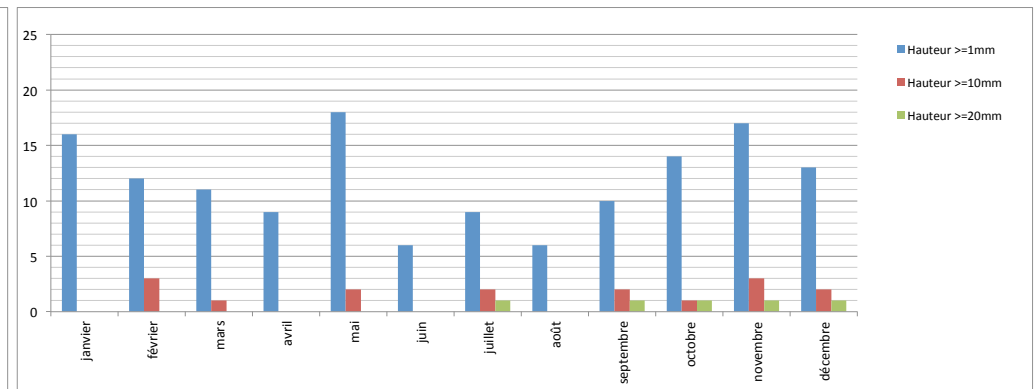

## TEMPERATURES: NOMBRE DE JOURS

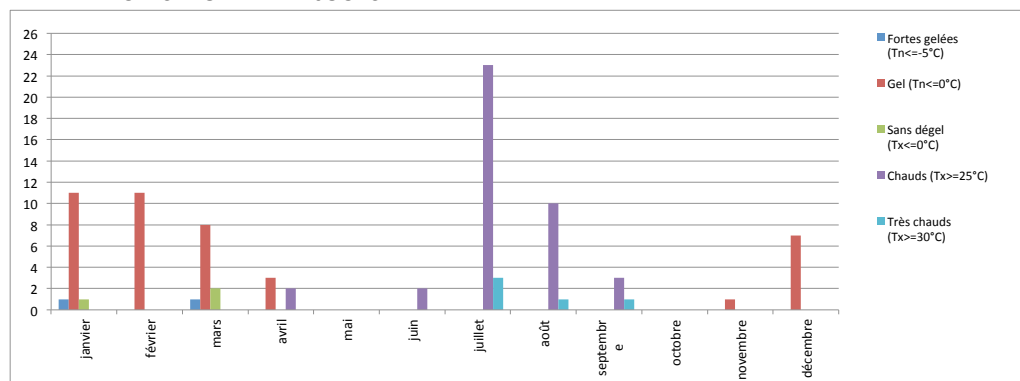

## DIVERS: NOMBRE DE JOURS

