

TEMPERATURES

	janvier		février		mars		avril		mai		juin		juillet		août		septembre		octobre		novembre		décembre		ANNEE	
Températures minimales	Temp.	Date	Temp.	Date	Temp.	Date	Temp.	Date	Temp.	Date	Temp.	Date	Temp.	Date	Temp.	Date	Temp.	Date	Temp.	Date	Temp.	Date	Temp.	Date	Temp.	Date
	-0,9	12/01	2,1	03/02	-1	24/03	0,8	17/04	2	04/05	8,2	16/06	9,4	02/07	8	21/08	5,8	23/09	5	27/10	1,3	30/11	-5	29/12	-5,0	29/12/2014
Températures maximales	Temp.	Date	Temp.	Date	Temp.	Date	Temp.	Date	Temp.	Date	Temp.	Date	Temp.	Date	Temp.	Date	Temp.	Date	Temp.	Date	Temp.	Date	Temp.	Date	Temp.	Date
	14,8	06/01	15,6	24/02	21,8	09/03	22	01/04	25,1	19/05	27,1	08/06	31,2	18/07	26,9	05/08	27,4	18/09	25,6	18/10	17,8	01/11	12,5	19/12	31,2	18/07/2014

	janvier	février	mars	avril	mai	juin	juillet	août	septembre	octobre	novembre	décembre	ANNEE
Températures moyennes minimales (Tn)	4,77	4,83	4,45	6,95	8,74	11,04	14,28	12,41	11,59	10,46	7,34	3,32	8,35
Températures moyennes maximales (Tx)	10,01	11,01	14,23	16,88	17,81	22,45	24,26	20,7	22,59	17,92	12,87	8,63	16,61
Températures moyennes (Tx+Tn)/2	7,39	7,92	9,34	11,92	13,28	16,75	19,27	16,56	17,09	14,19	10,11	5,98	12,48

Nbre moyen de jours	janvier	février	mars	avril	mai	juin	juillet	août	septembre	octobre	novembre	décembre	ANNEE
Fortes gelées (Tn<=-5°C)	0	0	0	0	0	0	0	0	0	0	0	1	1
Gel (Tn<=0°C)	2	0	3	0	0	0	0	0	0	0	0	9	14
Sans dégel (Tx<=0°C)	0	0	0	0	0	0	0	0	0	0	0	0	0
Chauds (Tx>=25°C)	0	0	0	0	1	7	11	3	8	1	0	0	31
Très chauds (Tx>=30°C)	0	0	0	0	0	0	3	0	0	0	0	0	3

PRECIPITATIONS

	janvier		février		mars		avril		mai		juin		juillet		août		septembre		octobre		novembre		décembre		ANNEE	
Précipitation quotidienne maximale	Haut.	Jour	Haut.	Jour	Haut.	Jour	Haut.	Jour	Haut.	Jour	Haut.	Jour	Haut.	Jour	Haut.	Jour	Haut.	Jour	Haut.	Jour	Haut.	Jour	Haut.	Jour	Haut.	Date
	17,4	31/01	11,2	06/02	8,1	20/03	12,2	25/04	15,8	21/05	10,8	29/06	43,2	19/07	34,1	25/08	31,1	19/09	16,1	12/10	8,8	03/11	19,1	12/12	43,2	19/07/2014

	janvier	février	mars	avril	mai	juin	juillet	août	septembre	octobre	novembre	décembre	ANNEE
Précipitation mensuelle	101,8	82,7	42,9	64,8	101,5	41,6	107,9	173,2	45,1	59,4	33,6	84,2	938,7

Nbre moyen de jours	janvier	février	mars	avril	mai	juin	juillet	août	septembre	octobre	novembre	décembre	ANNEE
Hauteur >=1mm	22	21	8	10	15	8	8	18	3	10	10	15	148
Hauteur >=10mm	1	1	0	1	4	1	2	5	1	2	0	2	20
Hauteur >=20mm	0	0	0	0	0	0	2	4	1	0	0	0	7

DIVERS

Nbre moyen de jours	janvier	février	mars	avril	mai	juin	juillet	août	septembre	octobre	novembre	décembre	ANNEE
Neige	0	0	0	0	0	0	0	0	0	0	0	0	0
Grêle	0	0	0	1	0	0	2	0	1	0	0	0	4
Orage	0	1	0	4	3	3	3	3	2	1	0	0	20
Brouillard	1	0	4	4	1	1	1	1	14	3	2	3	35

TEMPERATURES MINIMALES ET MAXIMALES

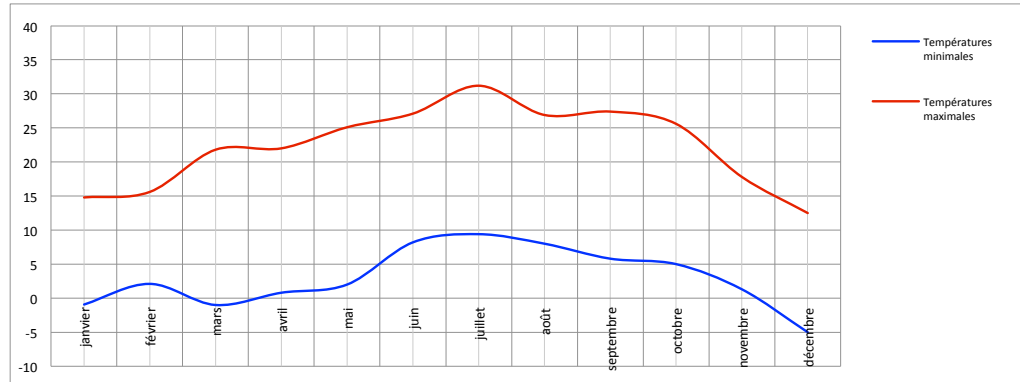

PLUVIOMETRIE

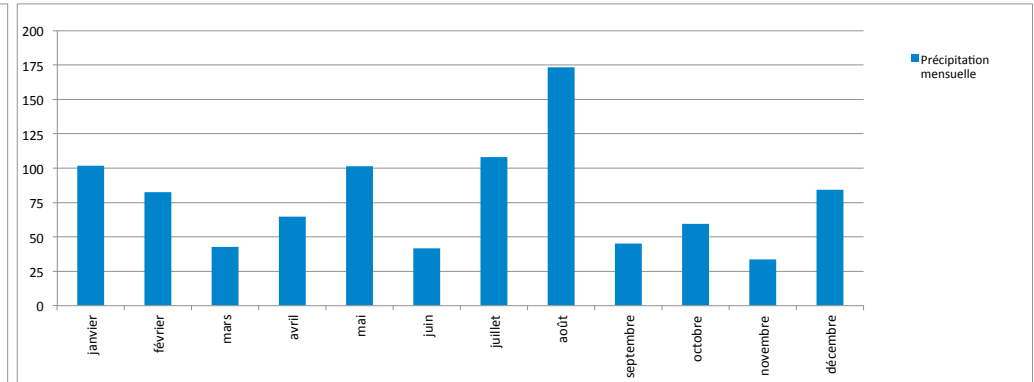

TEMPERATURES MOYENNES

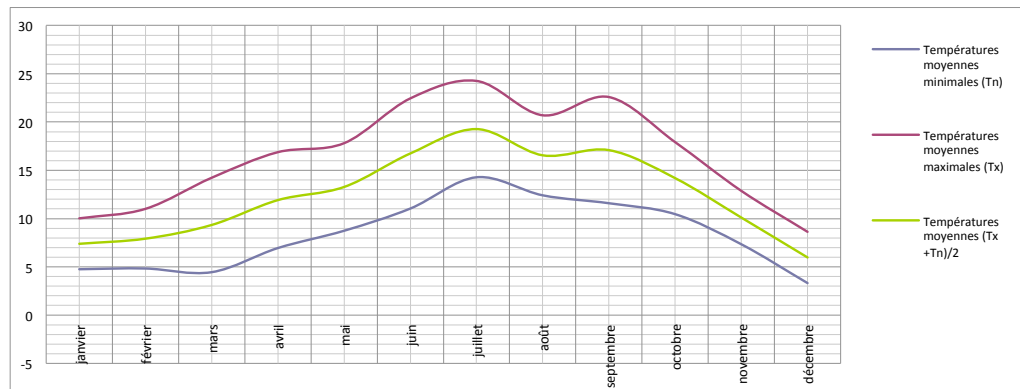

PLUVIOMETRIE: NOMBRE DE JOURS

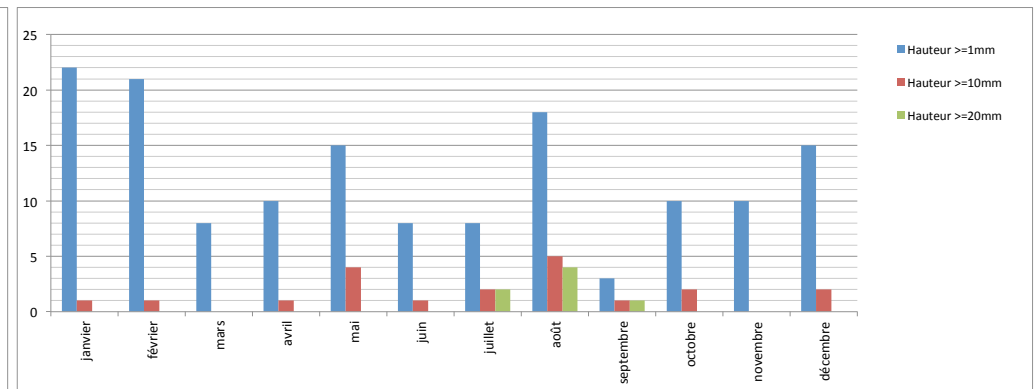

TEMPERATURES: NOMBRE DE JOURS

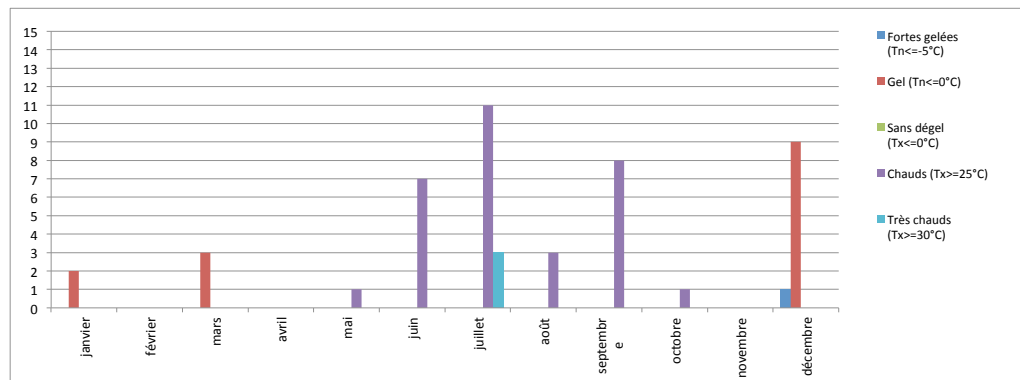

DIVERS: NOMBRE DE JOURS

