

# STATISTIQUES DE L'ANNEE 2015

# Station de PETIVILLE (76330)

Propriétaire: Thomas LENHARDT

## TEMPERATURES

	janvier		février		mars		avril		mai		juin		juillet		août		septembre		octobre		novembre		décembre		ANNEE	
	Temp.	Date	Temp.	Date	Temp.	Date	Temp.	Date	Temp.	Date	Temp.	Date	Temp.	Date	Temp.	Date	Temp.	Date	Temp.	Date	Temp.	Date	Temp.	Date	Temp.	Date
T° mini absolue (°C)	-4,2	22/01	-3,5	07/02	-2,4	06/03	-0,8	06/04	2,8	13/05	5	07/06	5,5	31/07	8	16/08	5	26/09	1,2	15/10	-1,8	22/11	2,6	10/12	-4,2	22/01/2015
T° maxi absolue (°C)	15,5	09/01	11,6	26/02	19,1	07/03	27	15/04	23,2	11/05	33,1	30/06	38,1	01/07	31,3	22/08	23,4	10/09	21,3	03/10	21,6	07/11	17	19/12	38,1	01/07/2015

		janvier	février	mars	avril	mai	juin	juillet	août	septembre	octobre	novembre	décembre	ANNEE
T° Moy. des Mini (°C)	Mois	1,99	1,41	3,68	4,92	8,65	10,98	13,57	13,7	9,16	7,24	7,95	7,67	7,58
	Normales (2005-2014)	3,04	2,48	3,64	5,86	8,91	11,64	13,48	12,96	11,30	9,69	6,07	2,88	7,66
T° Moy. des Maxi (°C)	Mois	8,28	7,66	11,6	16,97	17,55	22,25	23,94	24,73	18,53	15,47	13,96	12,52	16,12
	Normales (2005-2014)	7,98	8,63	12,05	16,34	18,73	22,15	24,31	22,98	21,33	17,15	11,69	8,05	15,95
T° Moyennes (°C)	Mois	5,14	4,54	7,64	10,95	13,10	16,62	18,76	19,22	13,85	11,36	10,96	10,10	11,85
	Normales (2005-2014)	5,51	5,56	7,85	11,10	13,82	16,90	18,89	17,97	16,31	13,42	8,88	5,47	11,81
Ecart (T° moyenne °C)		-0,38	-1,03	-0,21	-0,15	-0,72	-0,28	-0,13	1,25	-2,46	-2,06	2,08	4,63	0,04

		janvier	février	mars	avril	mai	juin	juillet	août	septembre	octobre	novembre	décembre	ANNEE
Nbre moyen de jours														
Fortes gelées - T° mini <= -5°C		0	0	0	0	0	0	0	0	0	0	0	0	0
Gel - T° mini <= 0°C		11	10	4	2	0	0	0	0	0	0	2	0	29
Sans dégel - T° maxi <= 0°C		0	0	0	0	0	0	0	0	0	0	0	0	0
Chauds - T° maxi >= 25°C		0	0	0	2	0	9	10	14	0	0	0	0	35
Très chauds - T° maxi >= 30°C		0	0	0	0	0	1	3	4	0	0	0	0	8

## PRECIPITATIONS

	janvier		février		mars		avril		mai		juin		juillet		août		septembre		octobre		novembre		décembre		ANNEE	
	Haut.	Jour	Haut.	Jour	Haut.	Jour	Haut.	Jour	Haut.	Jour	Haut.	Jour	Haut.	Jour	Haut.	Jour	Haut.	Jour	Haut.	Jour	Haut.	Jour	Haut.	Jour	Haut.	Date
Précipitation maximale journalière (mm)	14	30/01	16,3	20/02	7,6	28/03	7,4	02/04	13,2	14/05	12,8	11/06	20,2	05/07	23,1	24/08	23,2	22/09	7,9	05/10	18,2	19/11	10,8	15/12	23,2	22/09/2015

		janvier	février	mars	avril	mai	juin	juillet	août	septembre	octobre	novembre	décembre	ANNEE
Précipitation mensuelle (mm)	Mois	112,1	67,6	40,1	28,1	70,1	26,6	58,5	77,7	70,1	38,6	84,9	39,1	713,5
	Normales (1973-2014)	67,12	54,35	59,47	50,22	61,03	61,08	62,64	68,69	69,8	90,11	83,49	93,48	821,48
Ratio (%)		167	124	67	56	115	44	93	113	100	43	102	42	89

		janvier	février	mars	avril	mai	juin	juillet	août	septembre	octobre	novembre	décembre	ANNEE
Nbre moyen de jours														
Hauteur >=1mm		16	14	11	6	12	4	11	9	11	9	13	11	127
Hauteur >=10mm		6	2	0	0	3	1	2	3	1	0	4	1	23
Hauteur >=20mm		0	0	0	0	0	0	1	1	1	0	0	0	3

## DIVERS

		janvier	février	mars	avril	mai	juin	juillet	août	septembre	octobre	novembre	décembre	ANNEE
Nbre moyen de jours														
Neige		0	0	0	0	0	0	0	0	0	0	0	0	0
Grêle		0	0	0	0	0	0	0	0	0	0	0	0	0
Orage		3	0	0	1	2	3	4	3	0	0	0	0	16
Brouillard		1	2	4	4	2	1	2	1	4	6	3	0	30

## TEMPERATURES MINIMALES ET MAXIMALES

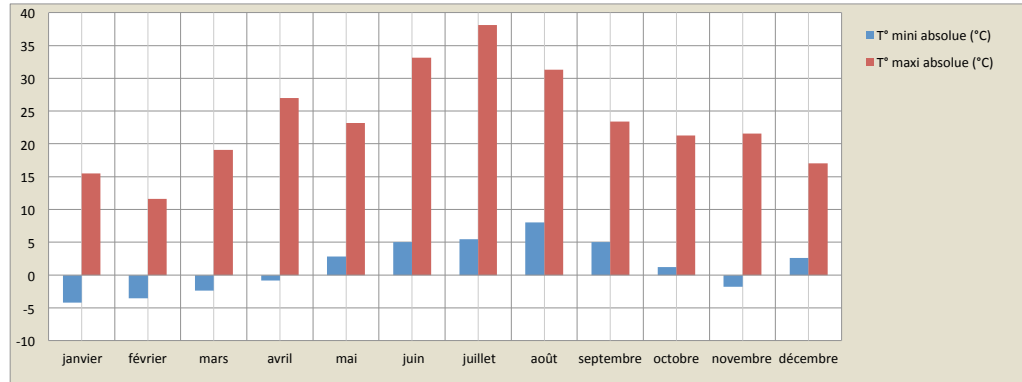

## PLUVIOMETRIE

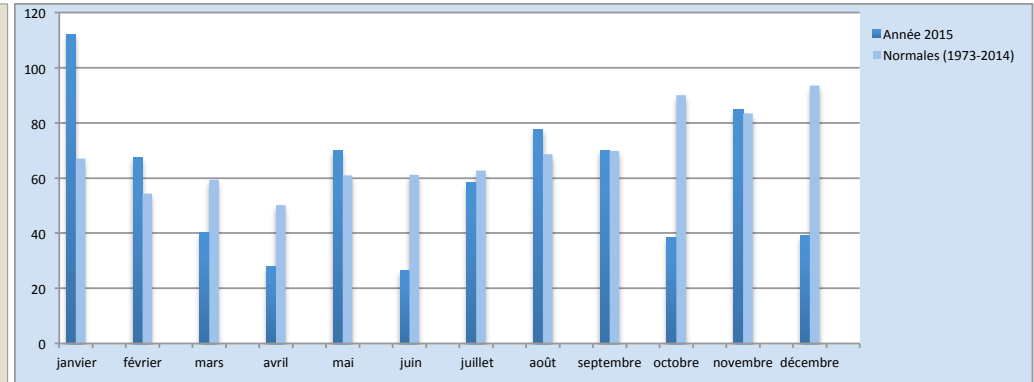

## TEMPERATURES MOYENNES

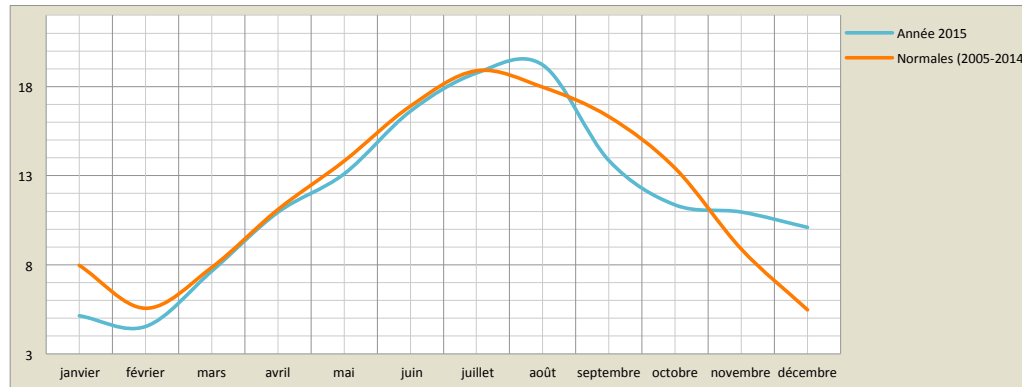

## PLUVIOMETRIE: NOMBRE DE JOURS

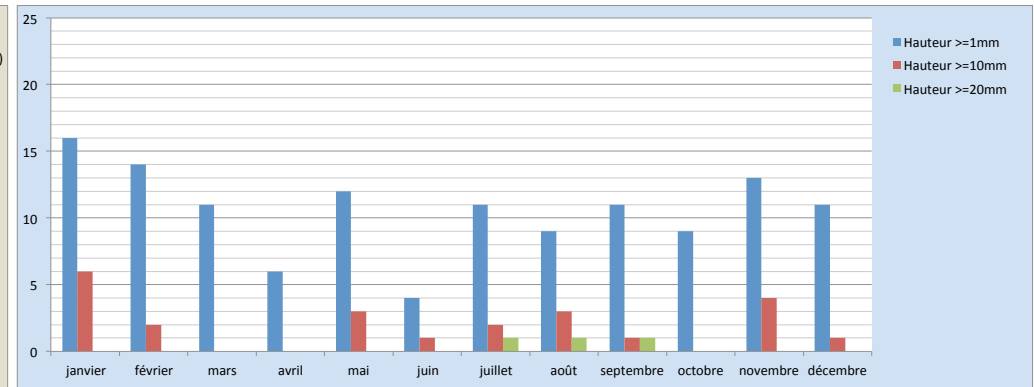

## TEMPERATURES: NOMBRE DE JOURS

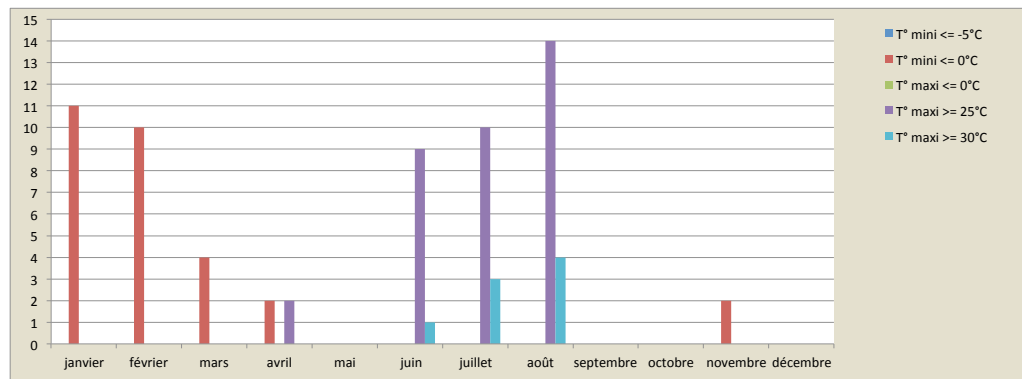

## DIVERS: NOMBRE DE JOURS

