

STATISTIQUES DE L'ANNEE 2016

Station de PETIVILLE (76330)

Propriétaire: Thomas LENHARDT

TEMPERATURES

	janvier		février		mars		avril		mai		juin		juillet		août		septembre		octobre		novembre		décembre		ANNEE	
	Temp.	Date	Temp.	Date	Temp.	Date	Temp.	Date	Temp.	Date	Temp.	Date	Temp.	Date	Temp.	Date	Temp.	Date	Temp.	Date	Temp.	Date	Temp.	Date	Temp.	Date
T° mini absolue (°C)	-6,6	20/01	-3,2	17/02	-1,6	15/03	-1,6	18/04	0	04/05	8,9	16/06	9,5	07/07	9,2	11/08	9,2	24/09	1,2	12/10	-4,8	30/11	-5,3	01/12	-6,6	20/01/2016
T° maxi absolue (°C)	15,7	25/01	12,5	01/02	15,4	26/03	20,6	03/04	25,3	08/05	29,5	22/06	36,7	19/07	36	24/08	33,8	13/09	19,7	04/10	16,4	01/11	15	08/12	36,7	19/07/2016

		janvier	février	mars	avril	mai	juin	juillet	août	septembre	octobre	novembre	décembre	ANNEE
T° Moy. des Mini (°C)	Mois	3,36	3,49	2,78	4,61	9,21	13,13	13,78	14,14	13,69	7,24	4,99	1,62	7,67
	Normales (2005-2015)	2,95	2,39	3,65	5,77	8,89	11,58	13,49	13,03	11,10	9,47	6,24	3,31	7,65
T° Moy. des Maxi (°C)	Mois	8,9	9,01	10,61	13,79	18,9	20,28	23,82	25,47	23,41	15,77	10,99	8,3	15,77
	Normales (2005-2015)	8,01	8,55	12,01	16,40	18,62	22,16	24,27	23,14	21,08	16,99	11,89	8,46	15,96
T° Moyennes (°C)	Mois	6,13	6,25	6,70	9,20	14,06	16,71	18,80	19,81	18,55	11,51	7,99	4,96	11,72
	Normales (2005-2015)	5,48	5,47	7,83	11,08	13,75	16,87	18,88	18,08	16,09	13,23	9,07	5,89	11,81
Ecart (T° moyenne °C)		0,65	0,78	-1,13	-1,88	0,31	-0,16	-0,08	1,73	2,46	-1,72	-1,08	-0,93	-0,09

Nbre moyen de jours		janvier	février	mars	avril	mai	juin	juillet	août	septembre	octobre	novembre	décembre	ANNEE
Fortes gelées - T° mini <= -5°C		2	0	0	0	0	0	0	0	0	0	0	1	3
Gel - T° mini <= 0°C		5	6	7	1	0	0	0	0	0	0	3	9	31
Sans dégel - T° maxi <= 0°C		0	0	0	0	0	0	0	0	0	0	0	1	1
Chauds - T° maxi >= 25°C		0	0	0	0	1	3	9	15	8	0	0	0	36
Très chauds - T° maxi >= 30°C		0	0	0	0	0	0	3	5	2	0	0	0	10

PRECIPITATIONS

		janvier		février		mars		avril		mai		juin		juillet		août		septembre		octobre		novembre		décembre		ANNEE	
Précipitation maximale journalière (mm)		Haut.	Jour	Haut.	Jour	Haut.	Jour	Haut.	Jour	Haut.	Jour	Haut.	Jour	Haut.	Jour	Haut.	Jour	Haut.	Jour	Haut.	Jour	Haut.	Jour	Haut.	Jour	Haut.	Date
		19,2	30/01	15,1	07/02	18,1	26/03	8,5	29/04	23	18/05	18,2	20/06	3,8	03/07	12,2	02/08	15,2	03/09	14,8	23/10	13,2	07/11	18,6	21/12	23	18/05/2016

		janvier	février	mars	avril	mai	juin	juillet	août	septembre	octobre	novembre	décembre	ANNEE
Précipitation mensuelle (mm)	Mois	117,8	105,3	83,8	56,8	70,9	58,4	14,7	31,3	52	33,8	83,5	25,8	734,1
	Normales (1973-2015)	68,17	54,65	59,02	49,71	61,24	60,28	62,55	68,90	69,81	88,92	83,53	92,22	819,00
Ratio (%)		172,8	192,7	142,0	114,3	115,8	96,9	23,5	45,4	74,5	38,0	100,0	28,0	89,6

Nbre moyen de jours		janvier	février	mars	avril	mai	juin	juillet	août	septembre	octobre	novembre	décembre	ANNEE
Hauteur >=1mm		21	15	15	15	10	12	4	5	9	7	15	2	130
Hauteur >=10mm		2	3	1	0	2	1	0	1	2	1	3	1	17
Hauteur >=20mm		0	0	0	0	1	0	0	0	0	0	0	0	1

DIVERS

Nbre moyen de jours		janvier	février	mars	avril	mai	juin	juillet	août	septembre	octobre	novembre	décembre	ANNEE
Neige		0	0	0	0	0	0	0	0	0	0	0	0	0
Grêle		0	1	1	2	0	0	0	0	0	0	0	0	4
Orage		0	0	1	2	3	2	0	0	1	0	1	0	10
Brouillard		1	0	3	1	3	1	0	2	3	8	3	10	35

TEMPERATURES MINIMALES ET MAXIMALES

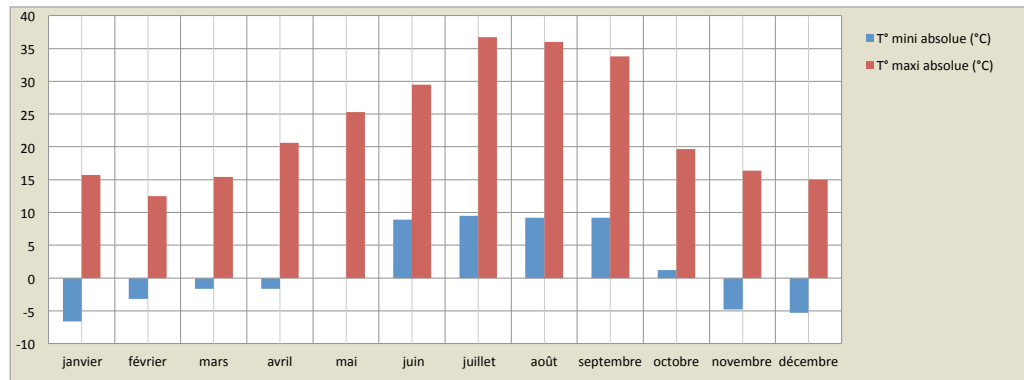

PLUVIOMETRIE

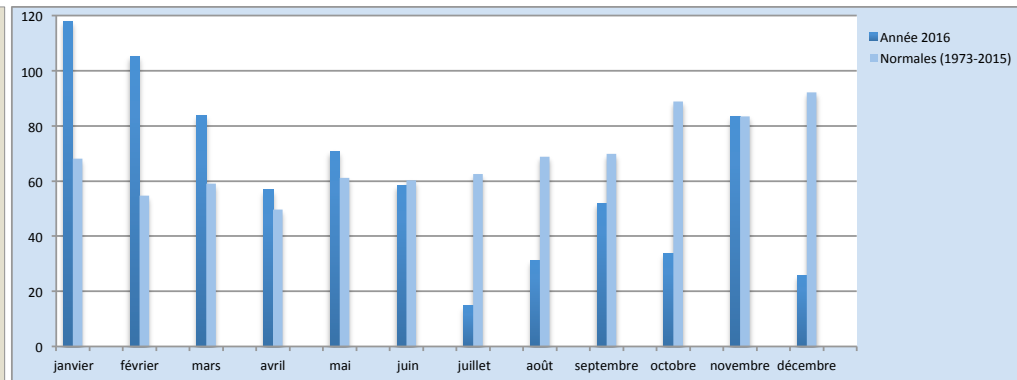

TEMPERATURES MOYENNES

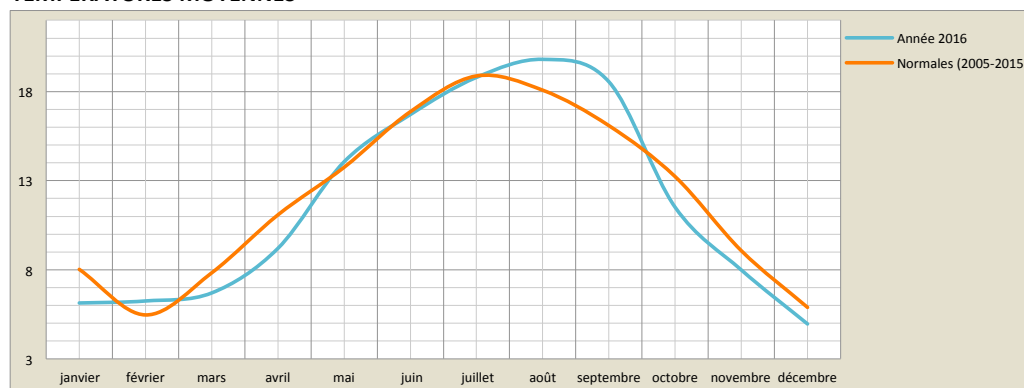

PLUVIOMETRIE: NOMBRE DE JOURS

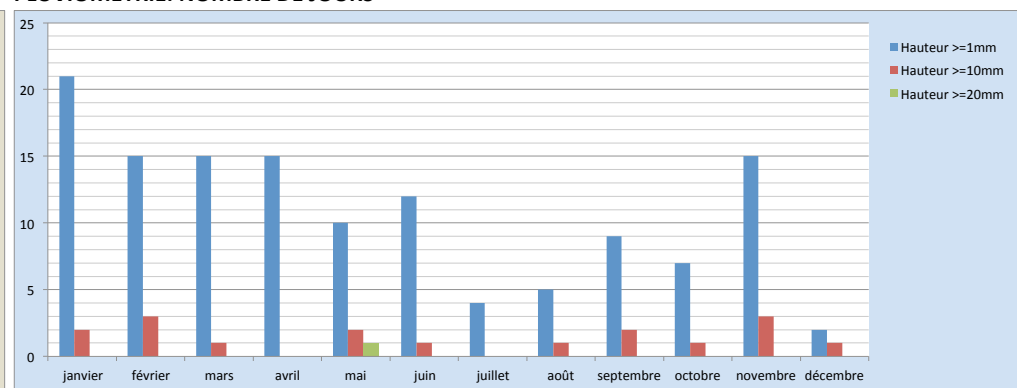

TEMPERATURES: NOMBRE DE JOURS

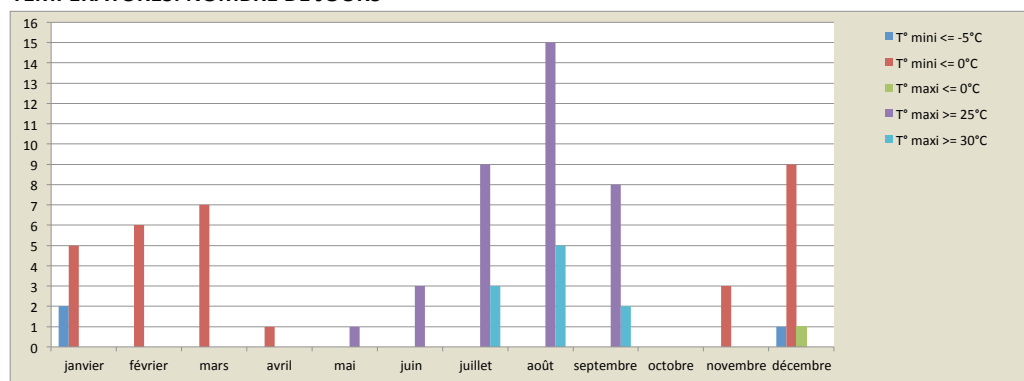

DIVERS: NOMBRE DE JOURS

