

STATISTIQUES DE L'ANNEE 2017

Station de PETIVILLE (76330)

Propriétaire: Thomas LENHARDT

TEMPERATURES

		janvier		février		mars		avril		mai		juin		juillet		août		septembre		octobre		novembre		décembre		ANNEE	
T° mini absolue (°C)		Temp.	Date	Temp.	Date	Temp.	Date	Temp.	Date	Temp.	Date	Temp.	Date	Temp.	Date	Temp.	Date	Temp.	Date	Temp.	Date	Temp.	Date	Temp.	Date	Temp.	Date
		-7,6	21/01	-3	12/02	2,2	14/03	-1,4	20/04	3,3	10/05	7,7	13/06	10,4	14/07	7,9	07/08	6,2	20/09	1,6	31/10	0,6	29/11	-1	09/12	-7,6	21/01/17
T° maxi absolue (°C)		Temp.	Date	Temp.	Date	Temp.	Date	Temp.	Date	Temp.	Date	Temp.	Date	Temp.	Date	Temp.	Date	Temp.	Date	Temp.	Date	Temp.	Date	Temp.	Date	Temp.	Date
		13	31/01	14,9	15/02	23,2	30/03	27	09/04	29	17/05	37,6	21/06	34,8	06/07	35	29/08	24,4	24/09	25,8	15/10	17	03/11	14,5	30/12	37,6	21/06/17

		janvier	février	mars	avril	mai	juin	juillet	août	septembre	octobre	novembre	décembre	ANNEE
T° Moy. des Mini (°C)	Mois	0,03	4,31	6,79	4,42	10,18	13,31	14,55	13,54	11,28	10,6	5,58	3,87	8,21
	Normales (2005-2015)	2,95	2,39	3,65	5,77	8,89	11,58	13,49	13,03	11,10	9,47	6,24	3,31	7,66
T° Moy. des Maxi (°C)	Mois	6,78	10,39	14,29	15,86	20,61	24,97	24,4	23,9	19,69	18,09	11,84	9,05	16,66
	Normales (2005-2015)	8,01	8,55	12,01	16,40	18,62	22,16	24,27	23,14	21,08	16,99	11,89	8,46	15,97
T° Moyennes (°C)	Mois	3,41	7,35	10,54	10,14	15,40	19,14	19,48	18,72	15,49	14,35	8,71	6,17	12,41
	Normales (2005-2015)	5,48	5,47	7,83	11,08	13,75	16,87	18,88	18,08	16,09	13,23	9,07	5,89	11,81
Ecart (T° moyenne °C)		-2,07	1,88	2,71	-0,94	1,65	2,27	0,60	0,64	-0,60	1,12	-0,36	0,28	0,60

		janvier	février	mars	avril	mai	juin	juillet	août	septembre	octobre	novembre	décembre	ANNEE
Nbre moyen de jours														
Fortes gelées - T° mini <= -5°C		5	0	0	0	0	0	0	0	0	0	0	0	5
Gel - T° mini <= 0°C		14	2	0	3	0	0	0	0	0	0	0	6	25
Sans dégel - T° maxi <= 0°C		0	0	0	0	0	0	0	0	0	0	0	0	0
Chauds - T° maxi >= 25°C		0	0	0	1	9	12	11	10	0	1	0	0	44
Très chauds - T° maxi >= 30°C		0	0	0	0	0	5	4	2	0	0	0	0	11

PRECIPITATIONS

		janvier		février		mars		avril		mai		juin		juillet		août		septembre		octobre		novembre		décembre		ANNEE	
Précipitation maximale journalière (mm)		Haut.	Jour	Haut.	Jour	Haut.	Jour	Haut.	Jour	Haut.	Jour	Haut.	Jour	Haut.	Jour	Haut.	Jour	Haut.	Jour	Haut.	Jour	Haut.	Jour	Haut.	Jour	Haut.	Date
		9,3	15/01	12,4	27/02	18,2	05/03	8,2	04/04	19,4	18/05	15,7	27/06	6	26/07	25,4	09/08	35,2	11/09	15,8	21/10	34,4	11/11	17,2	31/12	35,2	11/09/17

		janvier	février	mars	avril	mai	juin	juillet	août	septembre	octobre	novembre	décembre	ANNEE
Précipitation mensuelle (mm)	Mois	50,1	59,1	74,6	26,2	57,6	52,8	21,6	81,3	155,3	52,3	155	163,3	949,2
	Normales (1973-2015)	68,17	54,65	59,02	49,71	61,24	60,28	62,55	68,90	69,81	88,92	83,53	92,22	819,00
Ratio (%)		73,5	108,1	126,4	52,7	94,1	87,6	34,5	118,0	222,5	58,8	185,6	177,1	115,9

		janvier	février	mars	avril	mai	juin	juillet	août	septembre	octobre	novembre	décembre	ANNEE
Nbre moyen de jours														
Hauteur >=1mm		12	10	15	5	10	6	7	12	19	11	18	23	148
Hauteur >=10mm		0	1	2	0	1	2	0	1	5	1	5	8	26
Hauteur >=20mm		0	0	0	0	0	0	0	1	2	0	2	0	5

DIVERS

		janvier	février	mars	avril	mai	juin	juillet	août	septembre	octobre	novembre	décembre	ANNEE
Nbre moyen de jours														
Neige		0	0	0	0	0	0	0	0	0	0	0	0	0
Grêle		0	0	0	0	0	1	0	0	0	0	0	1	2
Orage		0	1	1	0	1	2	0	2	3	0	0	2	12
Brouillard		2	4	3	5	3	0	2	3	2	6	0	5	35

GRAPHIQUES DE L'ANNEE 2017

Station de PETIVILLE (76330)

Propriétaire: Thomas LENHARDT

TEMPERATURES MINIMALES ET MAXIMALES

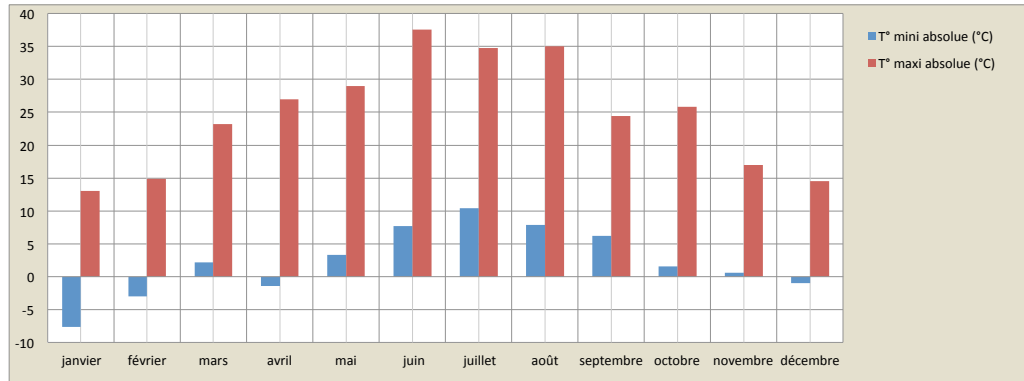

PLUVIOMETRIE

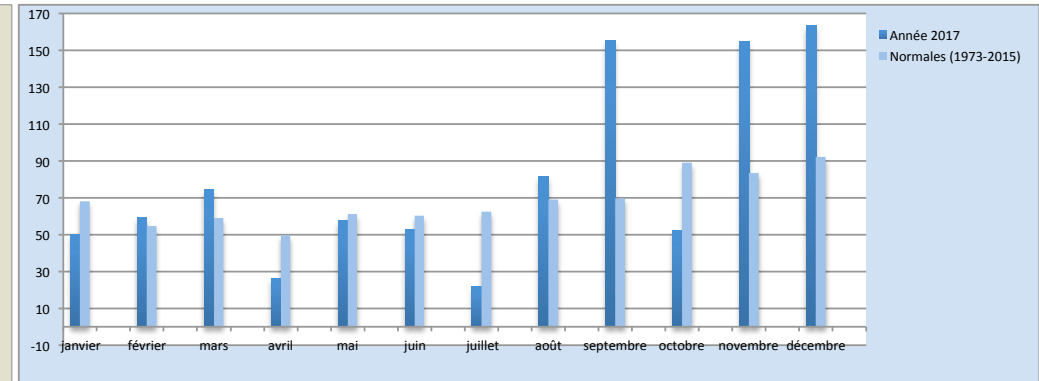

TEMPERATURES MOYENNES

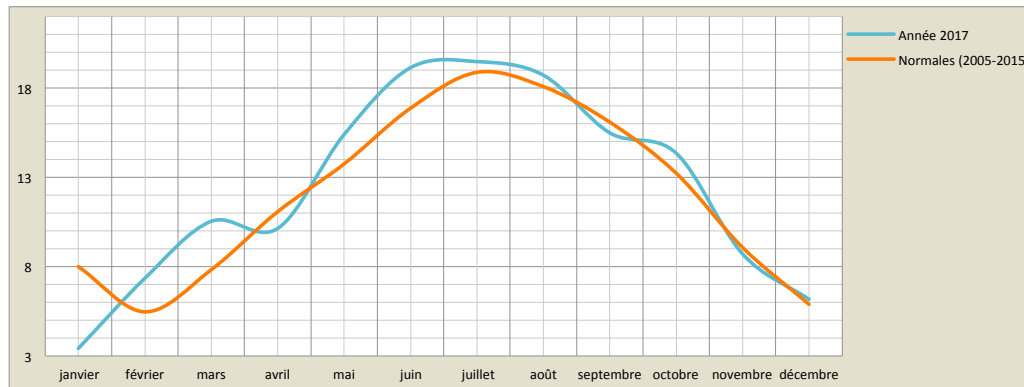

PLUVIOMETRIE: NOMBRE DE JOURS

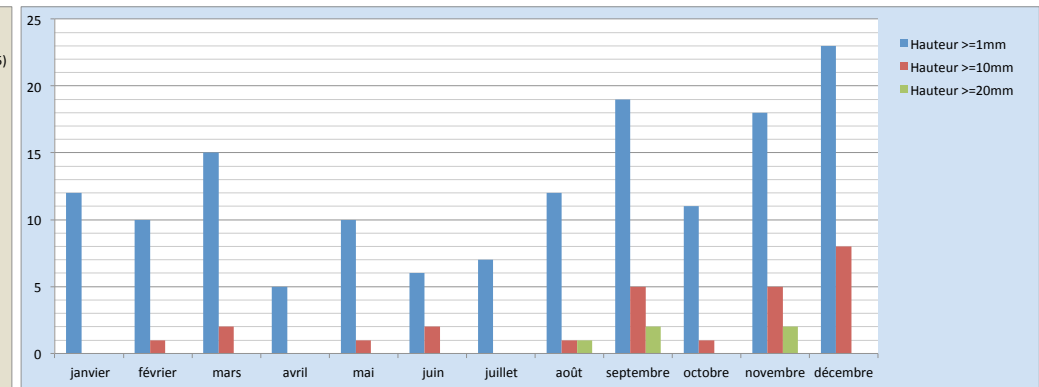

TEMPERATURES: NOMBRE DE JOURS

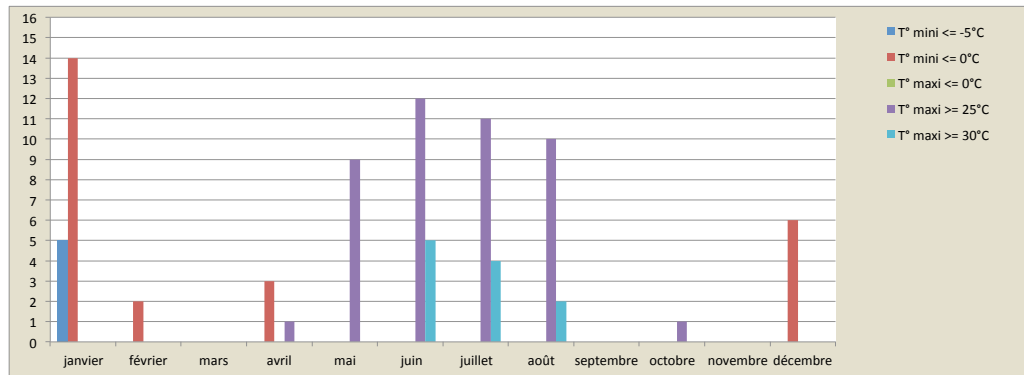

DIVERS: NOMBRE DE JOURS

