

TEMPERATURES

		janvier		février		mars		avril		mai		juin		juillet		août		septembre		octobre		novembre		décembre		ANNEE	
T° mini absolue (°C)		Temp.	Date	Temp.	Date	Temp.	Date	Temp.	Date	Temp.	Date	Temp.	Date	Temp.	Date	Temp.	Date	Temp.	Date	Temp.	Date	Temp.	Date	Temp.	Date	Temp.	Date
			-6,1	21/01	-1,5	16/02	-0,8	26/03	-2,5	14/04	1,8	06/05	6,6	11/06	9,3	02/07	7	30/08	3,9	06/09	2,1	28/10	-0,3	20/11	-3,3	31/12	-6,1
T° maxi absolue (°C)		Temp.	Date	Temp.	Date	Temp.	Date	Temp.	Date	Temp.	Date	Temp.	Date	Temp.	Date	Temp.	Date	Temp.	Date	Temp.	Date	Temp.	Date	Temp.	Date	Temp.	Date
		10,7	14/01	21,5	27/02	21,8	30/03	26,4	20/04	26,2	31/05	36,6	29/06	41,7	25/07	34,8	26/08	29,6	21/09	22,4	26/10	16,9	01/11	15	19/12	41,7	25/07/2019

		janvier	février	mars	avril	mai	juin	juillet	août	septembre	octobre	novembre	décembre	ANNEE
T° Moy. des Mini (°C)	Mois	2,5	2,12	5,22	4,8	7,39	12,25	13,36	13,16	11,24	10,19	5,52	4,38	7,68
	Normales (2005-2015)	2,95	2,39	3,65	5,77	8,89	11,58	13,49	13,03	11,10	9,47	6,24	3,31	7,66
T° Moy. des Maxi (°C)	Mois	7,27	12,89	13,47	16,78	18,38	23,63	27,09	25,71	21,47	16,56	11,07	9,78	17,01
	Normales (2005-2015)	8,01	8,55	12,01	16,40	18,62	22,16	24,27	23,14	21,08	16,99	11,89	8,46	15,97
T° Moyennes (°C)	Mois	4,89	7,51	9,35	10,79	12,89	17,94	20,23	19,44	16,36	13,38	8,30	7,08	12,35
	Normales (2005-2015)	5,48	5,47	7,83	11,08	13,75	16,87	18,88	18,08	16,09	13,23	9,07	5,89	11,81
Ecart (T° moyenne °C)		-0,59	2,04	1,52	-0,29	-0,86	1,07	1,35	1,36	0,27	0,15	-0,77	1,19	0,54

Nbre moyen de jours		janvier	février	mars	avril	mai	juin	juillet	août	septembre	octobre	novembre	décembre	ANNEE
Fortes gelées - T° mini <= -5°C		1	0	0	0	0	0	0	0	0	0	0	0	1
Gel - T° mini <= 0°C		10	9	1	3	0	0	0	0	0	0	2	5	30
Sans dégel - T° maxi <= 0°C		0	0	0	0	0	0	0	0	0	0	0	0	0
Chauds - T° maxi >= 25°C		0	0	0	3	1	9	20	15	3	0	0	0	51
Très chauds - T° maxi >= 30°C		0	0	0	0	0	5	6	5	0	0	0	0	16

PRECIPITATIONS

		janvier		février		mars		avril		mai		juin		juillet		août		septembre		octobre		novembre		décembre		ANNEE	
Précipitation maximale journalière (mm)		Haut.	Jour	Haut.	Jour	Haut.	Jour	Haut.	Jour	Haut.	Jour	Haut.	Jour	Haut.	Jour	Haut.	Jour	Haut.	Jour	Haut.	Jour	Haut.	Jour	Haut.	Jour	Haut.	Date
			12,8	29/01	12,4	06/02	12,7	14/03	6,3	25/04	22,1	18/05	26,1	04/06	6,6	26/07	16,8	17/08	8,5	26/09	20,3	20/10	33,3	11/11	35,5	26/12	35,5

		janvier	février	mars	avril	mai	juin	juillet	août	septembre	octobre	novembre	décembre	ANNEE
Précipitation mensuelle (mm)	Mois	50,6	48,5	63,2	28	53,1	83,3	12	38,1	38,5	159,8	165,1	141,2	881,4
	Normales (1973-2015)	68,17	54,65	59,02	49,71	61,24	60,28	62,55	68,90	69,81	88,92	83,53	92,22	819,00
Ratio (%)		74,2	88,7	107,1	56,3	86,7	138,2	19,2	55,3	55,1	179,7	197,7	153,1	107,6

Nbre moyen de jours		janvier	février	mars	avril	mai	juin	juillet	août	septembre	octobre	novembre	décembre	ANNEE
Hauteur >=1mm		12	8	12	7	8	10	2	7	8	20	16	18	128
Hauteur >=10mm		1	1	2	0	1	3	0	1	0	6	9	4	28
Hauteur >=20mm		0	0	0	0	1	1	0	0	0	1	2	1	6

DIVERS

Nbre moyen de jours		janvier	février	mars	avril	mai	juin	juillet	août	septembre	octobre	novembre	décembre	ANNEE
Neige		2	0	0	0	0	0	0	0	0	0	0	0	2
Grêle		0	0	1	1	0	0	0	0	0	0	0	0	2
Orage		0	0	0	1	1	4	2	1	0	3	1	1	14
Brouillard		3	4	1	3	0	0	1	5	3	1	0	1	22

GRAPHIQUES DE L'ANNEE 2019

Station de PETIVILLE (76330)

Propriétaire: Thomas LENHARDT

TEMPERATURES MINIMALES ET MAXIMALES

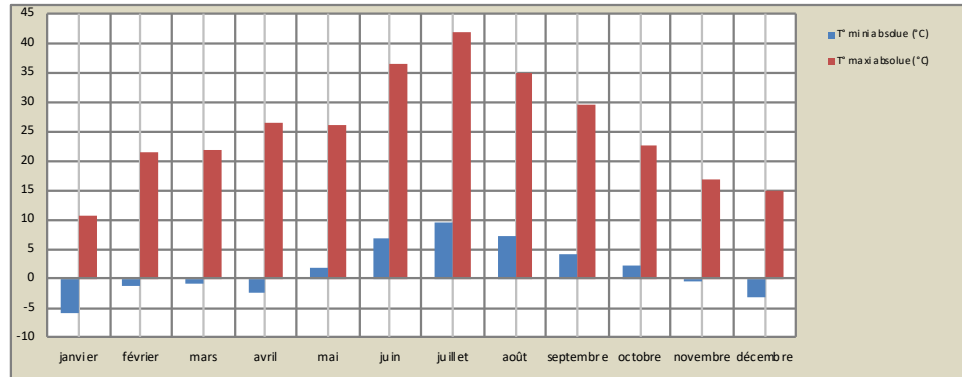

PLUVIOMETRIE

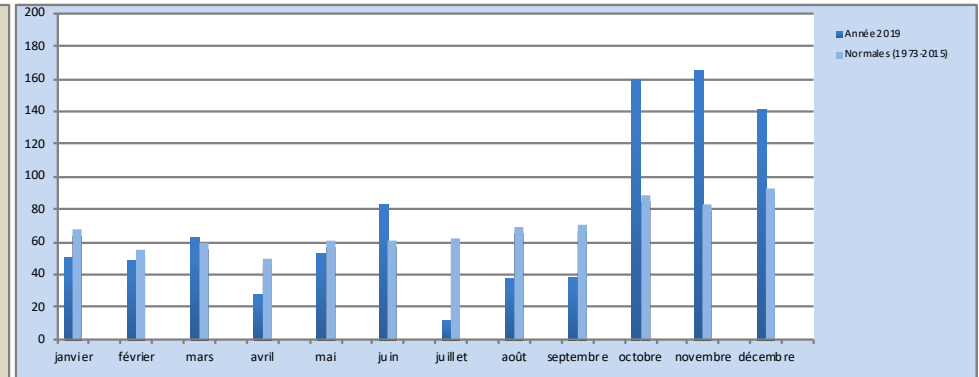

TEMPERATURES MOYENNES

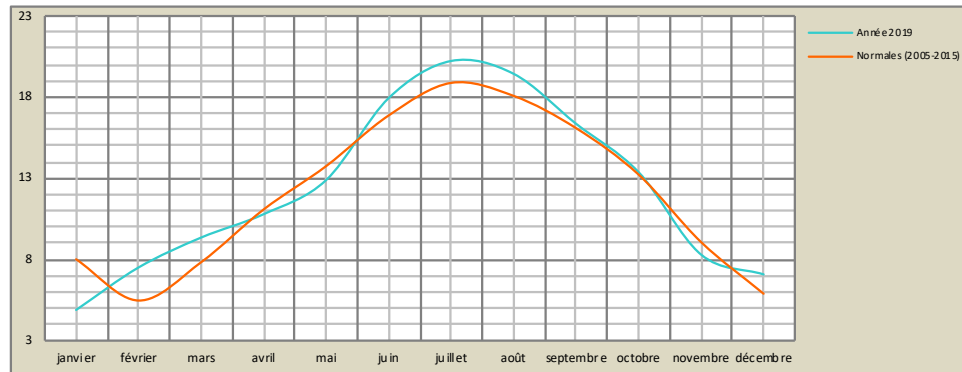

PLUVIOMETRIE: NOMBRE DE JOURS

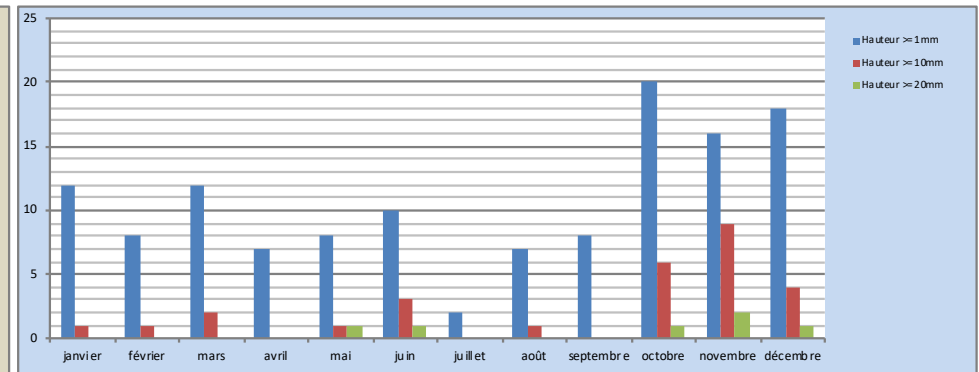

TEMPERATURES: NOMBRE DE JOURS

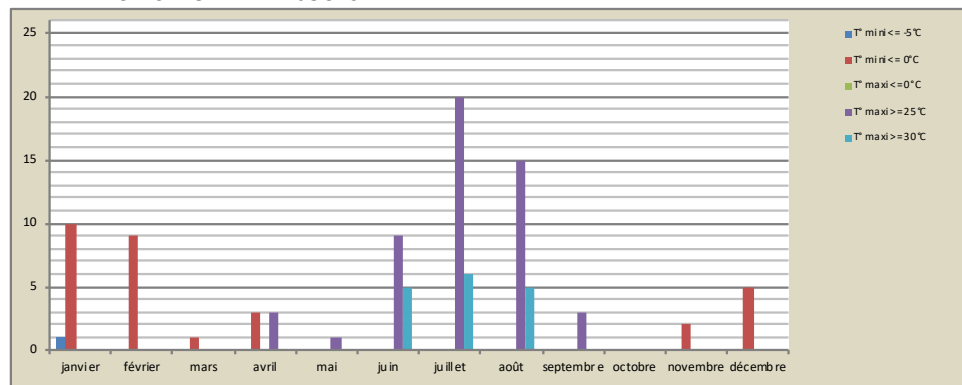

DIVERS: NOMBRE DE JOURS

