

TEMPERATURES

		janvier		février		mars		avril		mai		juin		juillet		août		septembre		octobre		novembre		décembre		ANNEE	
T° mini absolue (°C)	Temp.	Date	Temp.	Date	Temp.	Date	Temp.	Date	Temp.	Date	Temp.	Date	Temp.	Date	Temp.	Date	Temp.	Date	Temp.	Date	Temp.	Date	Temp.	Date	Temp.	Date	
		-4,3	09/01	-5,3	10/02	-4,6	07/03	-3,3	06/04	-0,7	03/05	7,1	06/06	11,2	02/07	9,2	28/08	5,6	30/09	2,4	22/10	-0,8	29/11	-2,5	22/12	-5,3	10/02/2021
T° maxi absolue (°C)	Temp.	Date	Temp.	Date	Temp.	Date	Temp.	Date	Temp.	Date	Temp.	Date	Temp.	Date	Temp.	Date	Temp.	Date	Temp.	Date	Temp.	Date	Temp.	Date	Temp.	Date	
		13,9	30/01	19,1	24/02	26,2	31/03	23,8	01/04	24,7	31/05	32,1	16/06	31,4	19/07	29,6	14/08	30,7	08/09	23,9	19/10	15,8	09/11	17,2	30/12	32,1	16/06/2021

		janvier	février	mars	avril	mai	juin	juillet	août	septembre	octobre	novembre	décembre	ANNEE
T° Moy. des Mini (°C)	Mois	2,19	3,4	2,46	2,02	7,29	12,48	14,26	13,14	12,56	8,52	4,47	5,08	7,32
	Normales (2005-2020)	2,98	2,62	3,92	5,76	8,86	11,87	13,64	13,35	11,28	9,34	6,05	3,50	7,76
T° Moy. des Maxi (°C)	Mois	7,48	10,09	13,43	14,31	17,43	23,01	23,95	22,39	23,35	17,71	11,27	9,85	16,19
	Normales (2005-2020)	8,19	9,04	12,11	16,59	19,05	22,47	24,69	23,84	21,33	17,01	11,88	8,69	16,24
T° Moyennes (°C)	Mois	4,84	6,75	7,95	8,17	12,36	17,75	19,11	17,77	17,96	13,12	7,87	7,47	11,76
	Normales (2005-2020)	5,58	5,83	8,02	11,17	13,96	17,17	19,15	18,60	16,30	13,17	8,96	6,10	12,00
Ecart (T° moyenne °C)		-0,74	0,92	-0,07	-3,00	-1,60	0,58	-0,04	-0,83	1,66	-0,05	-1,09	1,37	-0,24

		janvier	février	mars	avril	mai	juin	juillet	août	septembre	octobre	novembre	décembre	ANNEE
Nbre moyen de jours														
Fortes gelées - T° mini <= -5°C		0	3	0	0	0	0	0	0	0	0	0	0	3
Gel - T° mini <= 0°C		7	9	8	7	1	0	0	0	0	0	3	3	38
Sans dégel - T° maxi <= 0°C		0	1	0	0	0	0	0	0	0	0	0	0	1
Chauds - T° maxi >= 25°C		0	0	2	0	0	8	9	5	6	0	0	0	30
Très chauds - T° maxi >= 30°C		0	0	0	0	0	1	5	0	4	0	0	0	10

PRECIPITATIONS

		janvier		février		mars		avril		mai		juin		juillet		août		septembre		octobre		novembre		décembre		ANNEE	
Précipitation maximale journalière (mm)	Haut.	Jour	Haut.	Jour	Haut.	Jour	Haut.	Jour	Haut.	Jour	Haut.	Jour	Haut.	Jour	Haut.	Jour	Haut.	Jour	Haut.	Jour	Haut.	Jour	Haut.	Jour	Haut.	Date	
		16,8	19/01	10,8	02/02	10	12/03	13,9	10/04	23,3	24/05	23,4	16/06	14,3	03/07	13,2	02/08	13,6	28/09	29,2	02/10	16,9	27/11	34,3	03/12	34,3	03/12/2021

		janvier	février	mars	avril	mai	juin	juillet	août	septembre	octobre	novembre	décembre	ANNEE
Précipitation mensuelle (mm)	Mois	125,9	37,7	40,3	24,5	91,5	122,1	70,6	47,4	43,9	117,9	62,1	123,5	907,4
	Normales (1973-2020)	70,19	57,82	60,10	50,30	60,38	59,95	58,13	67,88	69,17	88,68	84,96	94,59	822,15
Ratio (%)		179,4	65,2	67,1	48,7	151,5	203,7	121,5	69,8	63,5	132,9	73,1	130,6	110,4

		janvier	février	mars	avril	mai	juin	juillet	août	septembre	octobre	novembre	décembre	ANNEE
Nbre moyen de jours														
Hauteur >=1mm		17	8	11	4	15	15	15	8	9	13	12	13	140
Hauteur >=10mm		5	1	1	1	2	2	1	1	1	5	2	4	26
Hauteur >=20mm		0	0	0	0	1	1	0	0	0	1	0	1	4

DIVERS

		janvier	février	mars	avril	mai	juin	juillet	août	septembre	octobre	novembre	décembre	ANNEE
Nbre moyen de jours														
Neige		0	0	0	0	0	0	0	0	0	0	0	0	0
Grêle		0	0	0	0	0	0	0	0	0	0	0	0	0
Orage		0	0	0	0	1	5	4	0	2	0	0	1	13
Brouillard		1	1	1	2	3	3	1	2	6	8	3	0	31

TEMPERATURES MINIMALES ET MAXIMALES

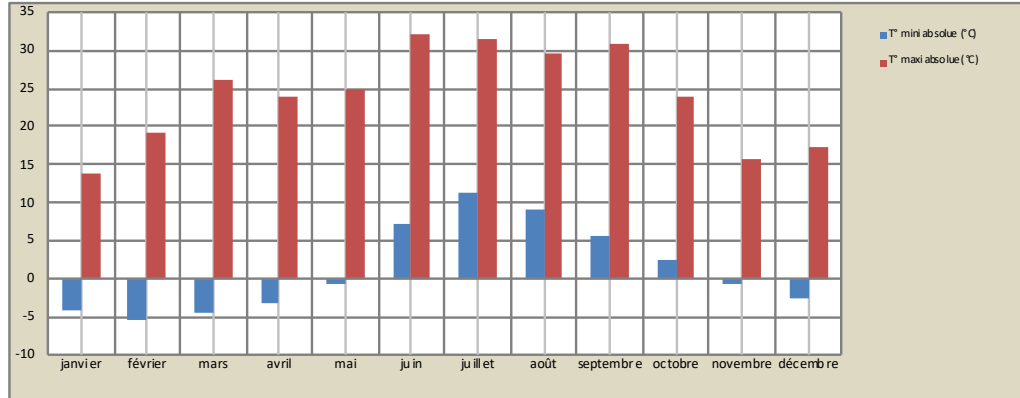

PLUVIOMETRIE

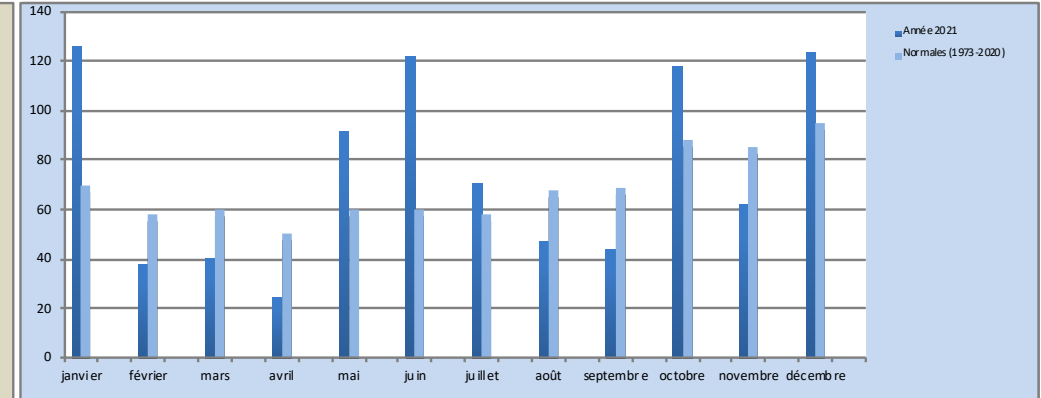

TEMPERATURES MOYENNES

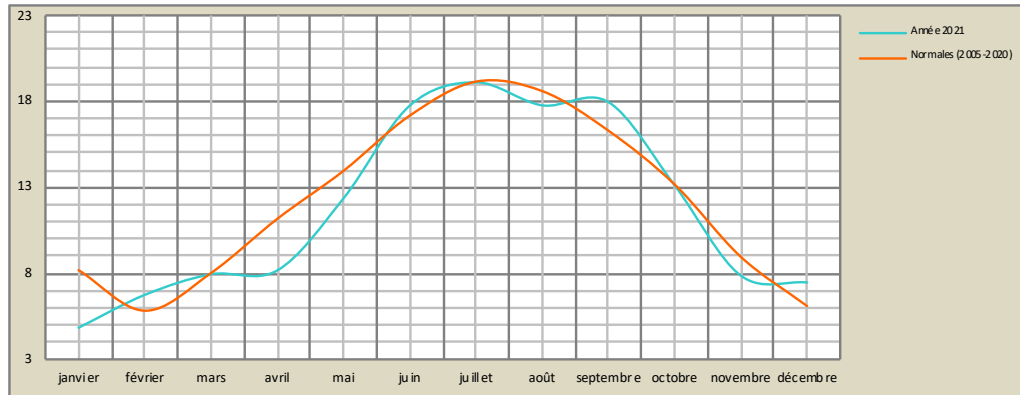

PLUVIOMETRIE: NOMBRE DE JOURS

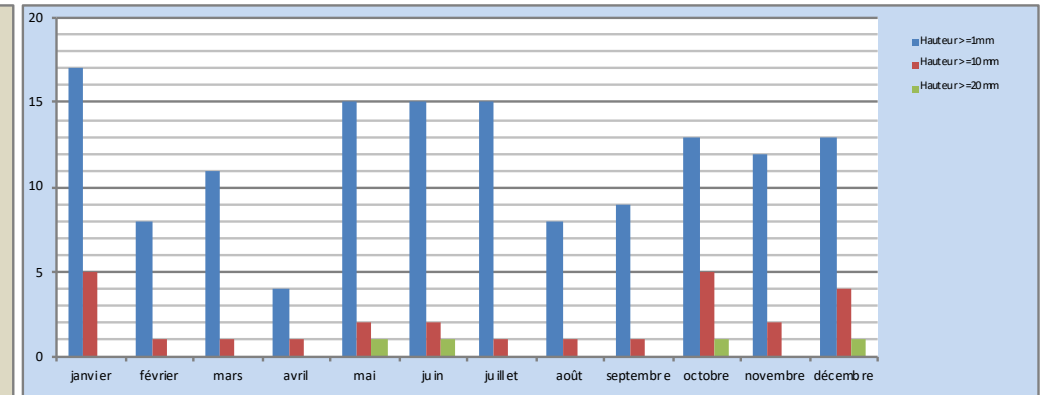

TEMPERATURES: NOMBRE DE JOURS

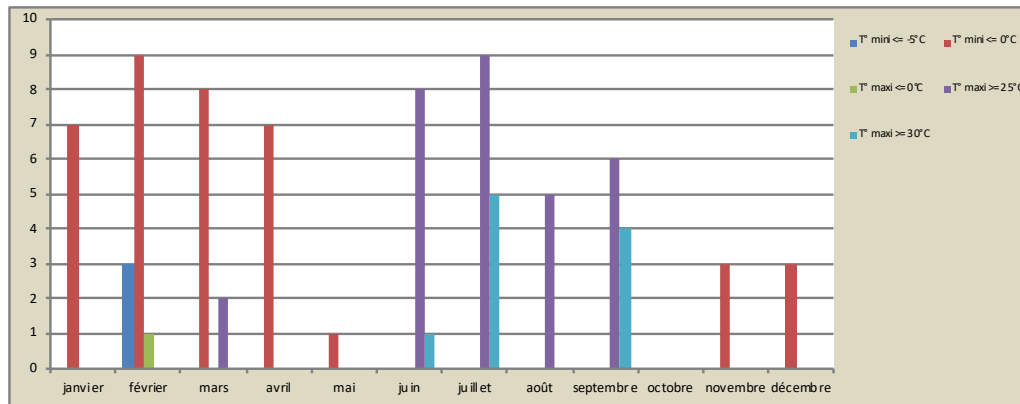

DIVERS: NOMBRE DE JOURS

